+34 604 489 646

info@luxury-realty.com

Apartamento en Marbella

Referencia: R2786435



Dormitorios: 4

Baños: 3

M² Construidos: 389

Precio: 1.100.000 €

Estado: Venta

Tipo de propiedad: Apartamento

Plazas: por petición

M² Parcela:





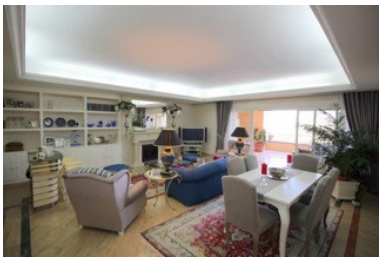







Descripción:

Descubra la quintaesencia del lujo y la serenidad en este magnífico apartamento, una joya inmobiliaria que Luxury Realty se enorgullece en presentar. Enclavado en uno de los complejos residenciales más distinguidos de Marbella, en la soleada Costa del Sol, al sur de España, esta propiedad ofrece una experiencia de vida incomparable, donde el diseño sofisticado se fusiona a la perfección con la funcionalidad y el confort. Marbella, sinónimo de glamour, playas paradisíacas y un estilo de vida de élite, es el escenario perfecto para este hogar excepcional, que promete ser un refugio de tranquilidad y bienestar para sus futuros propietarios.

El complejo residencial es un verdadero oasis, meticulosamente diseñado para armonizar con el exuberante paisaje mediterráneo. Sus amplias zonas verdes son una obra de arte paisajística, con jardines meticulosamente cuidados que evocan una sensación de paz y privacidad. Pasear por sus senderos, entre la fragancia de las flores y la sombra de la vegetación madura, es una experiencia que invita a la relajación y a la desconexión del ajetreo diario. En el corazón de este idílico entorno, una impresionante piscina comunitaria de generosas dimensiones se erige como el epicentro del ocio y el esparcimiento, un lugar perfecto para refrescarse bajo el cálido sol andaluz, disfrutar de un baño revitalizante o simplemente relajarse en las tumbonas circundantes, mientras los niños juegan en un ambiente seguro y vigilado. La seguridad y la privacidad están garantizadas, permitiendo a sus residentes vivir con total tranquilidad.

Este apartamento, con una distribución inteligente y amplios espacios, ha sido concebido para maximizar la entrada de luz natural y ofrecer una sensación de apertura y fluidez. Cuenta con cuatro dormitorios excepcionalmente amplios, cada uno de ellos diseñado como un santuario personal de descanso y tranquilidad. Los majestuosos ventanales de suelo a techo que adornan cada habitación no solo inundan los interiores con una luminosidad envidiable, sino que también ofrecen agradables vistas a los jardines o a las zonas comunes, creando una conexión visual constante con el entorno exterior. Estos dormitorios son espacios versátiles, perfectos para acomodar a familias numerosas, invitados o para ser adaptados como oficinas en casa o estudios creativos, siempre manteniendo un ambiente de elegancia y confort.

La cocina de este apartamento representa la perfecta fusión entre modernidad y calidez, adoptando un innovador concepto abierto que la divide sutilmente en dos áreas distintas pero interconectadas. Por un lado, se encuentra una cocina gourmet completamente equipada con electrodomésticos de última generación, acabados de alta calidad y un diseño ergonómico que facilita la preparación de cualquier tipo de plato, desde una cena íntima hasta un gran festín. Sus encimeras de diseño y el amplio espacio de almacenamiento garantizan una experiencia culinaria inigualable. El otro espacio, integrado de forma natural, alberga una elegante isla central de madera noble, rodeada de sillas, que funciona como un comedor informal y un punto de encuentro para el desayuno o la conversación. Esta disposición promueve la interacción social, permitiendo que el cocinero sea parte de la vida familiar o de las reuniones con amigos, sin perder la funcionalidad de una cocina profesional.

El salón principal es un espacio excepcional, concebido como el epicentro de la vida social y el relax. Decorado con un gusto exquisito, dispone de amplios sofás tapizados con tejidos de primera calidad, que invitan al descanso y la conversación. Un moderno sistema de entretenimiento, con una televisión de última generación, está discretamente integrado, ofreciendo opciones ilimitadas para el ocio. Para las noches más frescas o simplemente para crear un ambiente acogedor, una chimenea de diseño se convierte en el punto focal, añadiendo calidez y un toque de sofisticación. Adyacente al área de sofás, una elegante mesa de comedor con sus sillas complementarias define un espacio formal para disfrutar de comidas y cenas memorables con familiares y amigos. La conexión entre el salón y la cocina, aunque sutilmente delimitada, mantiene una cohesión visual que potencia la sensación de amplitud y modernidad.

La magnífica terraza, accesible desde el salón, es una verdadera extensión del espacio habitable interior. Su generosas dimensiones permiten crear múltiples ambientes: una zona de comedor al aire libre para disfrutar de desayunos soleados o cenas bajo las estrellas, un espacio chill-out con cómodos sofás para el relax y la lectura, o incluso un rincón para el ejercicio matutino. Es el lugar ideal para disfrutar del microclima privilegiado de Marbella, admirar las vistas a los exuberantes jardines y a la impresionante piscina, o simplemente deleitarse con la brisa mediterránea. Los pasillos interiores, lejos de ser meros elementos de tránsito, han sido diseñados con esmero, garantizando una distribución fluida y privada de las estancias. Su amplitud y la calidad de sus acabados contribuyen a la sensación general de lujo y exclusividad que impregna cada rincón de esta propiedad.

Vivir en este apartamento no es solo adquirir una propiedad, es adoptar un estilo de vida de lujo en uno de los destinos más codiciados del mundo. Marbella ofrece una combinación inigualable de glamour, cultura, gastronomía de primer nivel, campos de golf de renombre internacional y playas galardonadas. La proximidad a Puerto Banús, con sus boutiques de diseñadores y su vibrante vida nocturna, así como a los pintorescos pueblos andaluces y las majestuosas montañas de Sierra Blanca, garantizan que siempre habrá algo nuevo y emocionante por descubrir. Este apartamento es más que un hogar; es un refugio exclusivo, un lugar donde cada detalle ha sido cuidadosamente seleccionado para ofrecer el máximo confort y elegancia. Es una oportunidad única de poseer un pedazo de paraíso en Marbella, un sueño hecho realidad para aquellos que buscan lo mejor de la vida.

Destacado:

Piscina, Jardín privado