+34 604 489 646

LUXURY REALTY
Real Estate Agency

info@luxury-realty.com

Comercial en Málaga

Referencia: R3165547

Dormitorios: por petición

Baños: por petición

M² Construidos: 13.779

Precio: 18.000.000 €

Estado: Venta

Tipo de propiedad: Comercial

Plazas: por petición

M² Parcela: 18.000

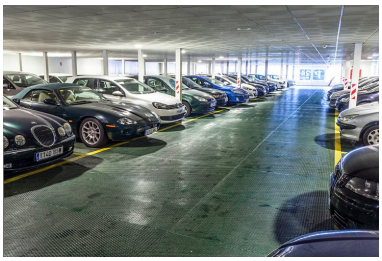

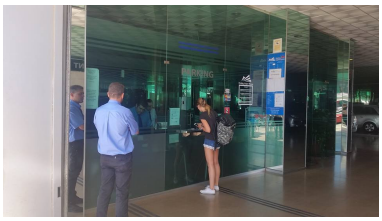

Descripción:Parking en el aeropuerto de Malaga con 1000 plazas

---

Destacado: