+34 604 489 646

info@luxury-realty.com

# Terreno en Elviria

Referencia: R3412162

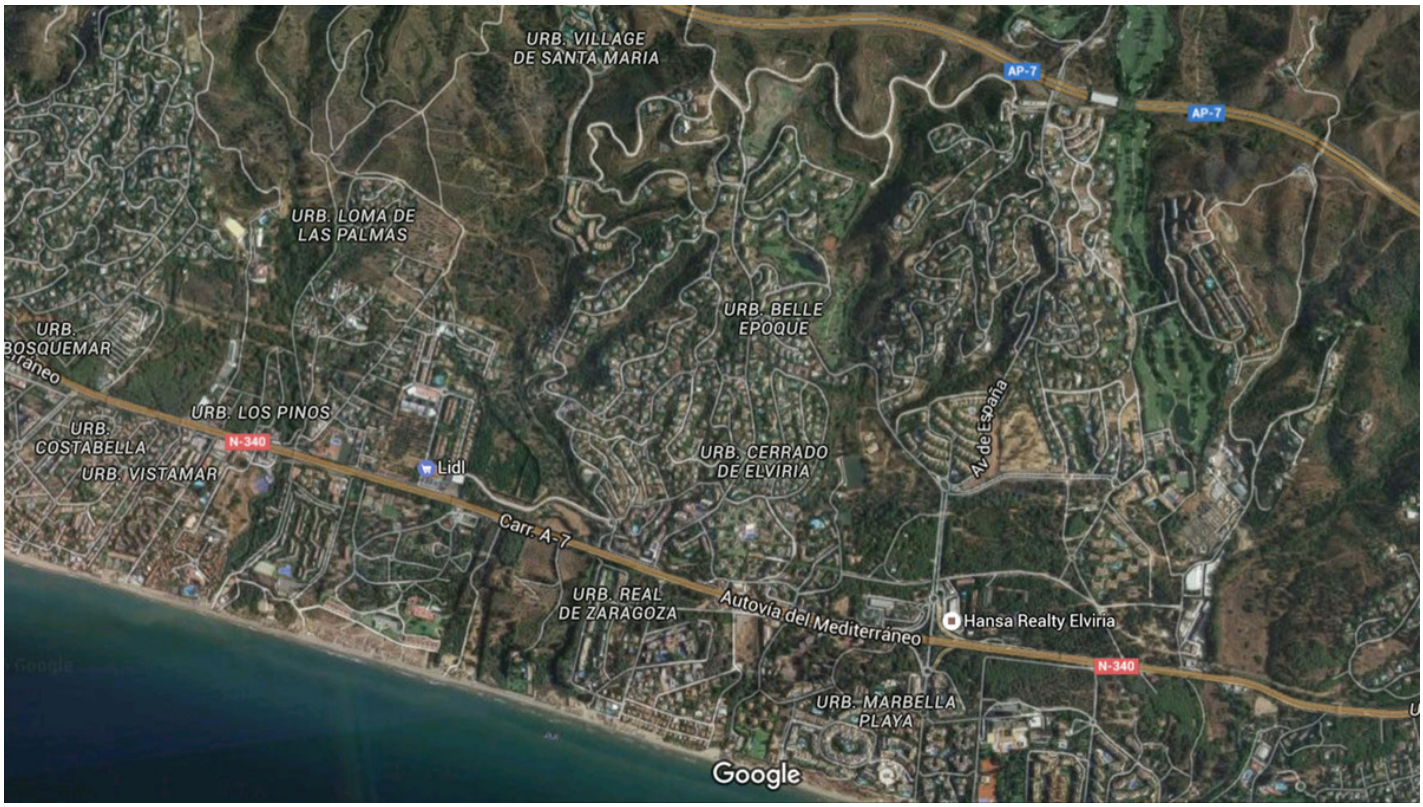


Dormitorios: por petición
Baños: por petición
M² Construidos:
Precio: 9.500.000 €
Estado: Venta
Tipo de propiedad: Terreno
Plazas: por petición
M² Parcela: 28.123








Descripción:19 PARCELAS - ELVIRIA - ESTE DE MARBELLA PLAN FLEXIBLE: La empresa propietaria de la tierra tiene un plan para comprar 5 parcelas, luego opción para otras 5 parcelas y así sucesivamente. Se trata de una zona residencial de villas de lujo, situada en el corazón de la Costa del Sol, a 9 Km del centro de Marbella ya 35 minutos del Aeropuerto Internacional de Málaga. En total hay 19 parcelas disponibles que corresponden a los números 99-100-101-102-103-104-105-106-107-108-109-110-111-112-115-116-117-118-119, rodeada de gran cantidad de árboles autóctonos con magníficas vistas al mar desde las parcelas. orientación ESS. En coche: 2 minutos a Servicios - 35 minutos al aeropuerto de Málaga - 10 minutos al centro de Marbella - 15 minutos a Puerto Banús - 5 minutos a la playa

---

Destacado:

None, Vistas al mar