Dormitorios: por petición Baños: por petición M² Construidos: 25 Precio: 120.000 €

Estado: Venta

Tipo de propiedad: Comercial

Plazas: por petición

M² Parcela:

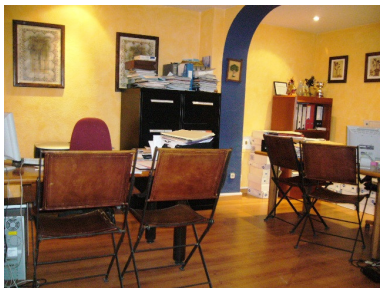

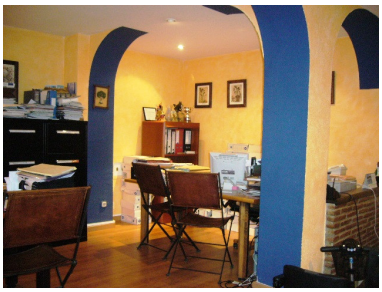

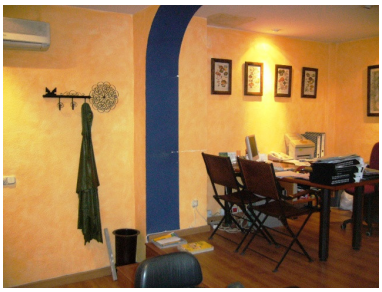

Descripción:Local comercial situado en el Casco Antiiguo de Marbella, a un paso del Ayuntamiento y la Plaza de Los Naranjos. Ideal como despacho de profesional. Inmejorable ubicación. Comercial - Negocio, Marbella, Costa del Sol. Construidos 25 m².

Destacado:

None, Aire acondicionado, Sistema de alarma