+34 604 489 646

LUXURY REALTY
Real Estate Agency

info@luxury-realty.com

Apartamento en Elviria

Referencia: R3972877

Dormitorios: 2	Baños: por petición	M² Construidos: 120	Precio: 477.000 €
Estado: Venta	Tipo de propiedad: Apartamento	Plazas: por petición	M² Parcela:

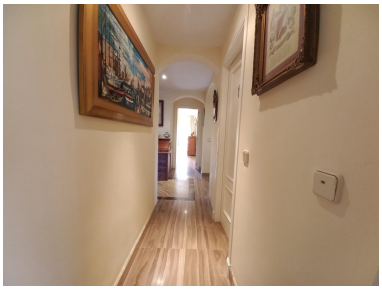

Descripción:Fantástico apartamento de 2 dormitorios, 2 baños y 1 aseo para invitados situado en una primera planta en urbanización junto a una de las mejores playas de Marbella Hacienda Playa. El apartamento muy bien cuidado se distribuye en hall de entrada con una armario empotrado amplio salón comedor con acceso directo a una gran terraza de mas de 40m2, Cocina completamente amueblada con lavadero independiente, aseo de invitados, 2 dormitorios dobles con baño en suite y armarios empotrados el dormitorio principal tiene acceso directo a la terraza. La vivienda tiene una plaza de garaje y un trastero con acceso mediante el ascensor, aire acondicionado frio /calor, suelos de marmol. El complejo es cerrado con seguridad, tiene una hermosa piscina comunitaria y jardines comunitarios muy bien mantenidos a pocos metros de la playa y con todo tipo de servicios cerca, supermercados, restaurantes. Ideal como Casa de vacaciones, inversión o para vivir todo el año y poder disfrutar de las buenas temperaturas que tenemos. Apartamento Planta Media, Elviria, Costa del Sol. 2 Dormitorios, 2.5 Baños, Construidos 120 m², Terraza 45 m². Posición : Área Comercial, Lado de la Playa, Cerca de Golf, Cerca de Puerto, Cerca de Tiendas, Cerca del Mar, Cerca de Cuidad, Cerca de Colegios, Cerca de Marina, Urbanización. Orientación : Sur, Suroeste. Estado : Excelente. Piscina : Comunitaria, Piscina de Niños. Climatización : Aire Acondicionado, A/A Caliente, A/A Frio. Vistas : Jardín, Piscina. Caracteristicas : Terraza Cubierta, Ascensor, Armarios Empotrados, Cerca de Transporte, Terraza Privada, TV Satélite , ADSL / WIFI, Trastero, Lavadero, Baño En-Suite, Suelos de Mármol, Doble acristalamiento, Fibra óptica. Cocina : Equipada. Jardin : Comunitario. Seguridad : Recinto Cerrado, Portero Automático, Seguridad 24 Horas. Aparcamiento : Subterráneo, Garaje, Cubierto, Privado. Servicios Públicos : Electricidad, Agua Potable, Teléfono. Categoría : Golf, Casas de vacaciónes, Inversion, Lujo, Reducido, Reventa, Contemporáneo.

Destacado:

None, Piscina, Aire acondicionado, Calefacción, Jardín privado, Ascensor, None, Seguridad 24H, Plazas, Casa de vacaciones, Inversión, None, Reventa