Dormitorios: 5	Baños: 4	M² Construidos: 220	Precio: 800.000 €
Estado: Venta	Tipo de propiedad: Villa	Plazas: por petición	M² Parcela: 145

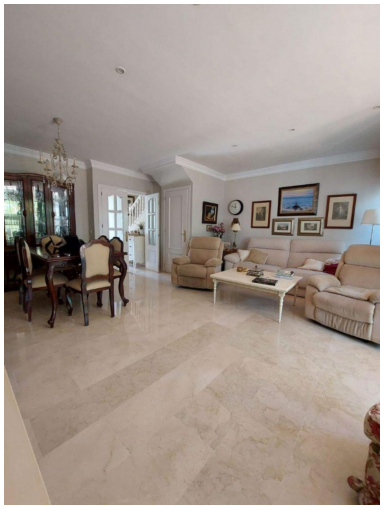

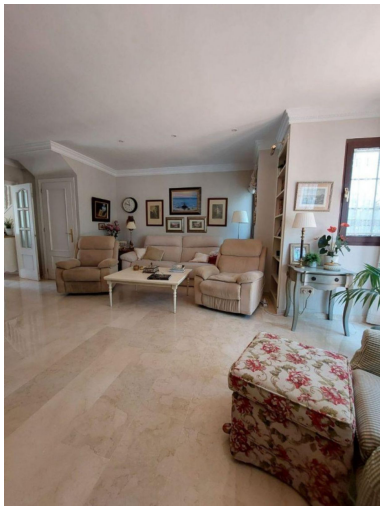
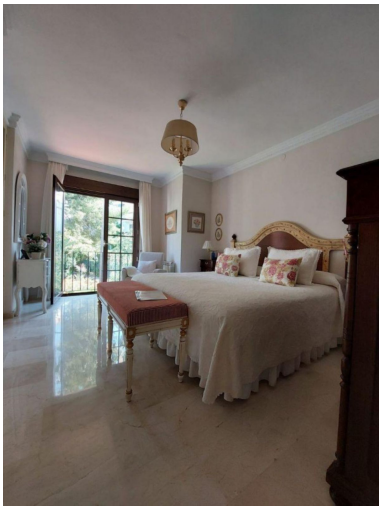
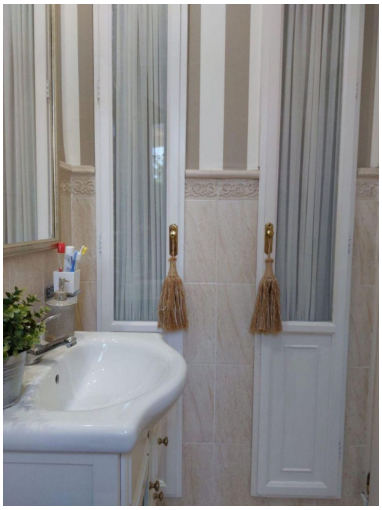

Descripción:Pareada, Marbella, Costa del Sol. andando al centro 5 Dormitorios, 4 Baños, Construidos 220 m², Terraza 50 m², Jardin/Terreno 145 m². Posición : Cerca de Colegios, Urbanización. Orientación : Sur. Estado : Excelente. Piscina : Comunitaria. Climatización : Aire Acondicionado, A/A Caliente, A/A Frio, Chimenea. Vistas : Jardín. Caracteristicas : Terraza Cubierta, Armarios Empotrados, Cerca de Transporte, Terraza Privada, TV Satélite , WiFi, Baño En-Suite, Suelos de Mármol. Muebles : Amueblada, Opcionales. Cocina : Equipada. Jardin : Comunitario, Privado. Seguridad : Recinto Cerrado. Categoría : Reventa.

Destacado:

Piscina, Aire acondicionado, Calefacción, Jardín privado, None, Reventa