

Ático en Nueva Andalucía

Referencia: R4116670



Dormitorios: 2
Estado: Venta

Baños: 1
Tipo de propiedad: Ático

M² Construidos: 106
Plazas: por petición

Precio: 265.000 €
M² Parcela:

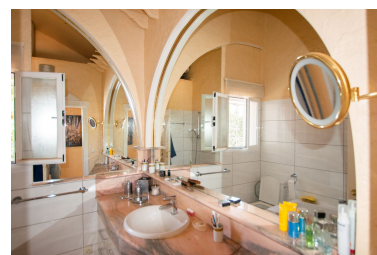
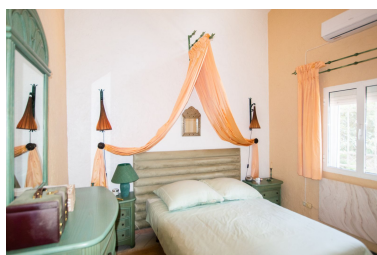
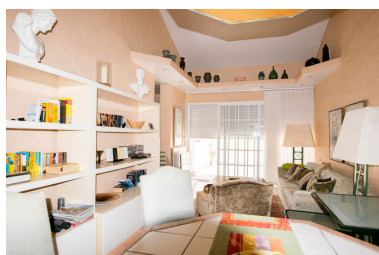

Descripción: ¡Bienvenido a Nueva Andalucía ya esta casa adosada con dos dormitorios y cocina! Ofrece una vivienda con encanto, hogareña y singular con una estupenda terraza donde poder disfrutar tanto del desayuno como de la comida al aire libre. Para llegar al mar solo necesitas caminar 1000 metros. La urbanización incluye zonas verdes, piscina recién reformada y zona de piscina muy cuidada. En la urbanización también encontrará césped bien cuidado, árboles frutales y palmeras. La casa tiene una ubicación muy céntrica, cercana a la naturaleza y al mar, con proximidad a restaurantes, bares, tiendas, supermercados y agradables paseos marítimos, ¡perfecto para usted que exige mucho de su entorno local! Puerto Banús está a poca distancia y se puede llegar fácilmente a La Campana.

Destacado:

None, Piscina, Aire acondicionado, Calefacción, Jardín privado, None, Plazas, Casa de vacaciones, Inversión, Reventa