

FUENGIROLA

desde 567.000 €

REFERENCIA R4273306

Exclusivo Desarrollo de Lujo en El Higuerón, Fuengirola: Su Paraíso en la Costa del Sol

2	2	84 m²	31 m²
DORMITORIOS	BAÑOS	CONSTRUIDOS	TERRAZA





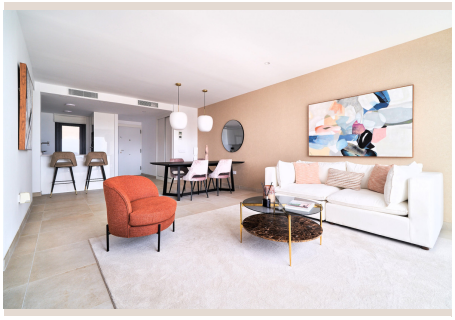



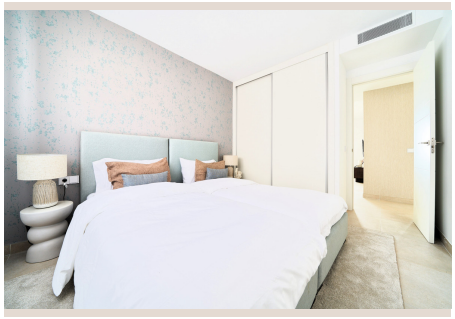



Descripción

Descubra una oportunidad única para vivir el sueño mediterráneo en este espectacular nuevo desarrollo de lujo, estratégicamente ubicado en la codiciada zona de El Higuerón, Fuengirola. Este proyecto, diseñado para quienes buscan excelencia y un estilo de vida sin igual, consta de 60 apartamentos y áticos de diseño vanguardista, fusionando arquitectura moderna con la belleza natural del entorno. Desde sus impresionantes terrazas, deleítese con vistas panorámicas que capturan la esencia de la Costa del Sol, un rincón privilegiado en el sur de España, famoso por su clima, sus playas y su vibrante oferta. Aquí, la exclusividad es el fundamento de una experiencia residencial que supera todas las expectativas de Luxury Realty.

Cada residencia ha sido concebida como un santuario de paz y sofisticación. Con opciones de 2 y 3 dormitorios y 2 baños, y tamaños que varían desde los 84.00 m^2 hasta los 128.00 m^2 construidos, estos hogares ofrecen amplitud y funcionalidad. La arquitectura, obra del prestigioso estudio González & Jacobsen, se distingue por su elegancia atemporal y su integración con el paisaje. Este desarrollo es una comunidad privada y cerrada que garantiza máxima privacidad y seguridad, un oasis de tranquilidad en el corazón de la Costa del Sol, donde cada detalle ha sido seleccionado para una calidad de vida excepcional.

La calidad es el sello distintivo de cada apartamento y ático. Con orientación sur y suroeste, todas las unidades disfrutan de luminosidad excepcional y amplias terrazas que se convierten en verdaderos salones al aire libre, perfectas para disfrutar del clima mediterráneo todo el año. Los interiores están equipados con acabados de primeras marcas y materiales de alta gama, incluyendo suelos radiantes en toda la vivienda para un confort térmico inigualable. Además, el sistema de aerotermia, moderno y eficiente, subraya el compromiso con la sostenibilidad y el ahorro. Estas viviendas, ya listas para ser entregadas, representan una oportunidad inmejorable para quienes desean mudarse sin demoras y disfrutar de su nuevo estilo de vida de lujo.

Más allá de las puertas de su hogar, este exclusivo complejo ofrece una gama de servicios y comodidades para enriquecer su día a día. Mantenga su rutina de bienestar en el gimnasio equipado, relájese en la piscina climatizada o sumérjase en uno de los jacuzzis, ideales para desconectar. Para profesionales o quienes necesiten un espacio de trabajo tranquilo, el coworking integrado es una solución perfecta. Estas instalaciones fomentan un estilo de vida activo y saludable, promoviendo un sentido de comunidad entre los residentes, ofreciendo espacios ideales para socializar, relajarse y disfrutar sin salir del recinto.

La ubicación de este desarrollo es, sin duda, uno de sus mayores atractivos. Situado a tan solo 500 metros del paseo marítimo y de todos los servicios esenciales, tendrá la playa y una amplia oferta gastronómica y de ocio a un corto paseo. La conectividad es inmejorable: a solo 300 metros se encuentra la estación de tren de Carvajal, que ofrece acceso directo y rápido al Aeropuerto de Málaga y al vibrante centro de la ciudad de Málaga, permitiéndole explorar la riqueza cultural e histórica de la capital. Además, el centro de Fuengirola, con su animado puerto, tiendas, restaurantes y vida nocturna, está a solo 3 km. Esta posición estratégica le permite disfrutar de la serenidad de El Higuerón sin renunciar a la conveniencia y accesibilidad de los principales puntos de interés de la Costa del Sol, consolidando su atractivo como un destino de primer nivel en el sur de España.

Este proyecto cuenta con el respaldo de uno de los promotores europeos más consolidados y de mayor trayectoria, garantizando una inversión segura y de calidad. El compromiso con la excelencia se extiende más allá de la construcción, ofreciendo un servicio de atención al cliente postventa in situ, que le brindará tranquilidad y asistencia. Para quienes buscan una solución completa, se ofrecen paquetes de mobiliario, permitiéndole personalizar su nuevo hogar sin complicaciones. Invertir en una de estas propiedades significa adquirir no solo un hogar de lujo, sino también formar parte de un estilo de vida exclusivo en una de las zonas más valoradas de la Costa del Sol. Los precios varían desde 567.000 € hasta 881.000 €, ofreciendo opciones para adaptarse a diferentes necesidades y preferencias, todas ellas representando un valor excepcional en el mercado inmobiliario actual.

Detalles del Desarrollo:

Precios: Desde 567.000 € hasta 881.000 €

Dormitorios: 2 - 3

Baños: 2

Superficie Construida: 84.00 m^2 - 128.00 m^2

Detalles

Referencia	R4273306	Tipo de propiedad	Apartamento
Estado	Venta	Precio	desde 567.000 €
Dormitorios	2	Baños	2
Construidos	84 m²	Parcela	–
Terraza	31 m²	Plazas de parking	a consultar

Características

Obra nueva, Piscina, Calefacción, Vistas al mar, Jardín privado, Ascensor, Parking, Casa de vacaciones, Inversión