+34 604 489 646
info@luxury-realty.com
luxury-realty.com



MARBELLA

Local comercial en Marbella

775.000 €

REFERENCIA R4289092

107 m²	1 m²
CONSTRUIDOS	TERRAZA









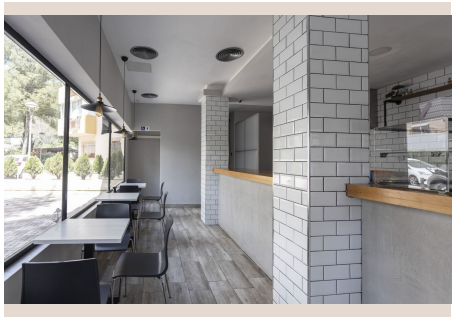



Descripción

Este local comercial es una joya en pleno centro de Marbella. Con dos amplias plantas, dispone de espacio suficiente tanto para almacén como para oficinas, lo que lo convierte en un local idóneo para diversos negocios. Destaca su potencial como cafetería o restaurante, con amplio espacio para crear un ambiente acogedor. El inmueble se entrega totalmente amueblado, con todo el mobiliario que aparece en las fotos incluido en la venta. Además de su impresionante interior, este local comercial también ofrece un maravilloso espacio exterior que puede convertirse en una encantadora terraza. Situado en el corazón del centro de la ciudad, este local comercial está perfectamente situado para aprovechar el tráfico peatonal y las oportunidades de negocio que vienen con una ubicación céntrica. Su proximidad a otras empresas, tiendas y cafeterías hace que sea un lugar ideal para cualquier negocio que busque establecerse en el vibrante centro de la ciudad de Marblella. En general, esta propiedad comercial ofrece una gran oportunidad para cualquier empresario o dueño de negocio que busca establecerse en el corazón de Marblella. Su amplio espacio, ubicación céntrica y potencial como cafetería o restaurante lo convierten en una inversión fantástica para cualquiera que busque dejar su huella en la próspera escena empresarial de la ciudad.

Detalles

Referencia	R4289092	Tipo de propiedad	Local comercial
Estado	Venta	Precio	775.000 €
Dormitorios	a consultar	Baños	a consultar
Construidos	107 m²	Parcela	–
Terraza	1 m²	Plazas de parking	a consultar

Características

Aire acondicionado, Parking, Inversión

Asesoramiento personal

Pídanos más información o concierte una visita privada, en persona o por videollamada.

+34 604 489 646
info@luxury-realty.com
Avda. Rotary International, 5 · Edificio Tembo, 23
29660 Marbella