+34 604 489 646
info@luxury-realty.com
luxury-realty.com



MARBELLA

# Local comercial en Marbella

675.000 €

REFERENCIA R4289116

182 m²

CONSTRUIDOS







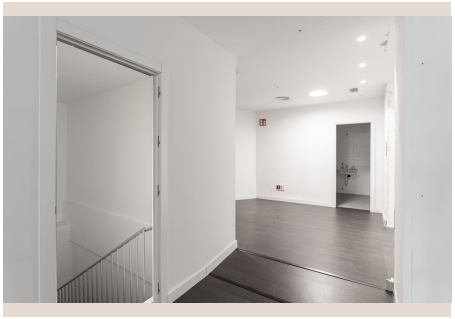

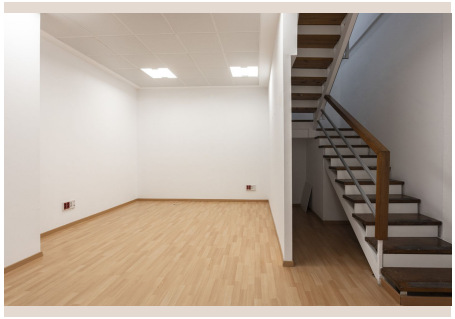

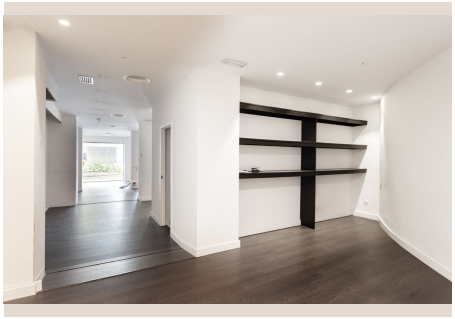

# Descripción

Esta propiedad comercial en el corazón del centro de Marbella es una ubicación privilegiada para cualquier negocio que busque establecerse en la zona. Con su céntrica ubicación, ofrece fácil acceso a las bulliciosas calles de la ciudad, por lo que es una opción atractiva tanto para oficinas como para negocios minoristas. La propiedad cuenta con un interior bien diseñado, con amplio espacio para dar cabida a una serie de necesidades empresariales. Incluye un cómodo aseo en la planta principal, lo que lo convierte en una excelente opción para negocios que requieren instalaciones públicas. Además, el sótano ofrece espacio adicional para almacenamiento o trabajo. La ubicación de esta propiedad es una de sus características más destacadas. Al estar situado en el centro de Marbella, ofrece una excelente visibilidad y fácil acceso a un gran número de clientes potenciales. También está muy cerca de otras empresas y servicios, por lo que es una opción conveniente tanto para los clientes como para los empleados. Tanto si desea establecer una oficina como una tienda, este local comercial ofrece la base ideal para su negocio. Su ubicación privilegiada, interior bien diseñado y espacio adicional en el sótano lo convierten en una excelente oportunidad de inversión para cualquier negocio que busque establecerse en el vibrante centro de Marbella.

# Detalles

| | | | |
|---|---|---|---|
| Referencia | R4289116 | Tipo de propiedad | Local comercial |
| Estado | Venta | Precio | 675.000 € |
| Dormitorios | a consultar | Baños | a consultar |
| Construidos | 182 m² | Parcela | – |
| Terraza | – | Plazas de parking | a consultar |

## Asesoramiento personal

Pídanos más información o concierte una visita privada, en persona o por videollamada.

+34 604 489 646
info@luxury-realty.com
Avda. Rotary International, 5 · Edificio Tembo, 23
29660 Marbella