Dormitorios: 2

Baños: 2

M² Construidos: 86

Precio: 225.000 €

Estado: Venta

Tipo de propiedad: Apartamento

Plazas: por petición

M² Parcela: 100

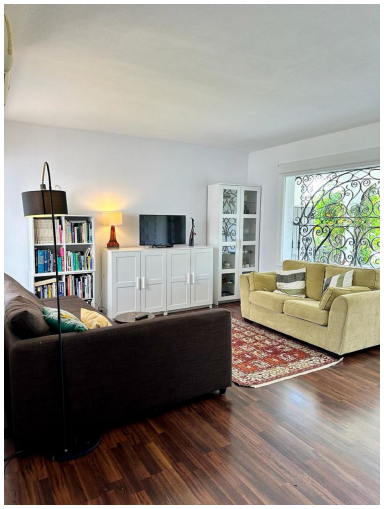

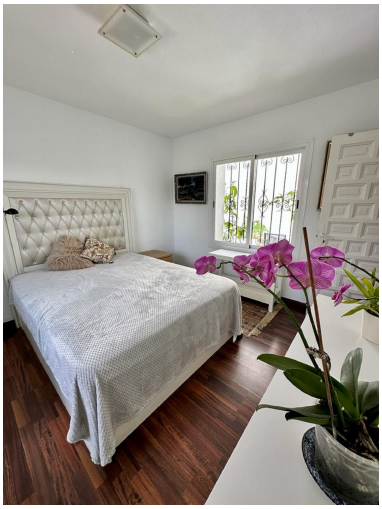

Descripción:Este encantador y espacioso apartamento en planta baja en la codiciada comunidad de Patio Alcornocal cuenta con dos dormitorios y dos baños. Ubicada en la esquina de una manzana de dos pisos, la unidad disfruta del beneficio de un solo vecino arriba y otro al costado. Recientemente reformado, el apartamento cuenta con suelos de madera en todo el apartamento, una ducha a ras de suelo en el baño principal y una cocina elegante. Con una vista pintoresca a los jardines comunitarios y majestuosas montañas al oeste, esta propiedad ofrece un ambiente abierto y sereno. El estacionamiento cubierto está disponible en los puertos para automóviles detrás de la cuadra, y el estacionamiento en la calle también está disponible a continuación. La comunidad de Patio Alcornocal está convenientemente situada para un fácil acceso a todos los servicios en el área de Benavista, así como a la playa a través de un puente peatonal cercano. La cercana A7 proporciona un cómodo acceso a Estepona y Puerto Banús, ambos a solo diez minutos en coche. Este encantador apartamento es versátil e ideal como vivienda inicial, casa de vacaciones o inversión de alquiler.

Destacado:

Aire acondicionado, Jardín privado