Terreno en Coín

Referencia: R4386667

Dormitorios: por petición | Baños: por petición | M² Construidos: | Precio: 199.000 €

Estado: Venta | Tipo de propiedad: Terreno | Plazas: por petición | M² Parcela: 210

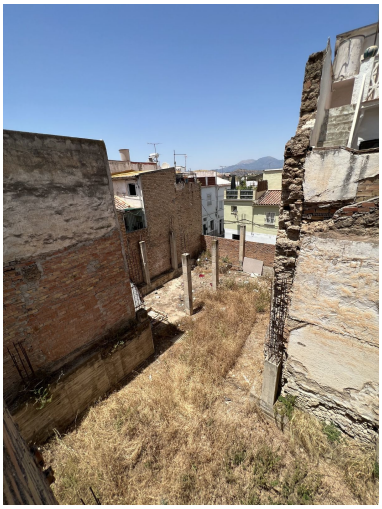

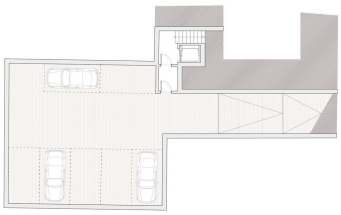

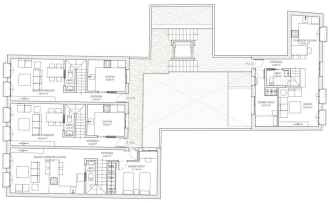

Descripción:CENTRICO SOLAR CON PROYECTO Solar en venta para edificar 7 viviendas, con planos de distribución para poder construirlo cuanto antes. Con aparcamiento en una zona muy buena, centrica, cerca de Ayuntamiento, plazas. El proyecto presentado por arquitecto distribuido en (Podemos entregar proyecto para que tengan idea y puedan llevar a cabo): Tres apartamentos de una habitación con Garaje, nuevos a estrenar. Tres apartamentos dúplex de dos habitaciones. Un apartamento dúplex de tres habitaciones.

Destacado:

Obra nueva, Plazas, Inversión