Luxury Realty
real estate

+34 604 489 646
info@luxury-realty.com
luxury-realty.com



MIJAS GOLF

Villa en Mijas Golf

545.000 €

REFERENCIA R4409644

3	4	220 m²
DORMITORIOS	BAÑOS	CONSTRUIDOS







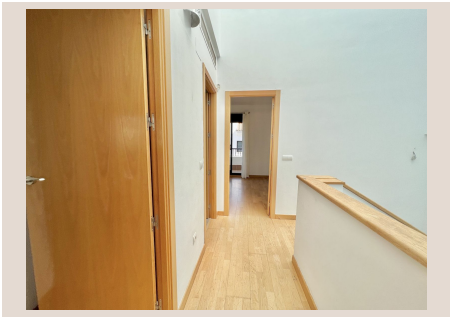





Descripción

Presentamos esta hermosa casa en la maravillosa urbanización La Cala Hills. La urbanización cuenta con piscina comunitaria y zonas ajardinadas dónde relajarte y disfrutar. La casa dispone de un amplio salón-comedor con chimenea y cocina independiente de estilo moderno. En la planta superior encontramos 3 habitaciones 2 aseos y 2 baños. El dormitorio principal tiene el baño en suite y un vestidor. Terrazas en la planta superior y jardín privado con salida desde el salón comedor. En el sótano contarás con una gran cantidad de metros que te permiten incluso contar con un apartamento completamente equipado, algunas de las casas vecinas lo tienen. Las opciones son infinitas. Dispone además de aire acondicionado en toda la casa y garaje. No dudes en consultarnos para organizar una visita.

Detalles

Referencia	R4409644	Tipo de propiedad	Villa
Estado	Venta	Precio	545.000 €
Dormitorios	3	Baños	4
Construidos	220 m²	Parcela	–
Terraza	–	Plazas de parking	a consultar

Características

Piscina, Aire acondicionado, Jardín privado, Parking

Asesoramiento personal

Pídanos más información o concierte una visita privada, en persona o por videollamada.

+34 604 489 646
info@luxury-realty.com
Avda. Rotary International, 5 · Edificio Tembo, 23
29660 Marbella