

Terreno en Costalita

Referencia: R4425418



Dormitorios: 6
Estado: Venta

Baños: 6
Tipo de propiedad: Terreno

M² Construidos: 360
Plazas: por petición

Precio: 1.450.000 €
M² Parcela: 1.136

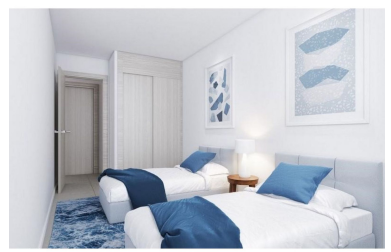

Descripción: ESTEPONA, JUNTO A COSTALITA PARCELA JUNTO A LA PLAYA CON PROYECTO Y ILICENCIA PARA VILLA MODERNA INCLUIDO EN EL PRECIO (el coste de construcción NO está incluido) Esta será la villa más bonita de la zona. Estarás a unos cientos de metros de la playa, pero con acceso inmediato a la A7, a medio camino entre Puerto Banús y ESTEPONA. A pie de comercios, restaurantes y supermercados. Nueva Milla de Oro, Estepona, Costa del Sol. PISCINA DE 55M2 ASCENSOR DE PLANTA BAJA AL SOLARIUM TODOS LOS DORMITORIOS TIENEN ORIENTACIÓN AL SUR GRAN SALÓN y SOLARIUM Los renders/fotos internos pueden variar del proyecto real.

Destacado:

None, Piscina, Aire acondicionado, Calefacción, Jardín privado, Ascensor, None, Plazas, Inversión, Reventa