+34 604 489 646

LUXURY REALTY
Real Estate Agency

info@luxury-realty.com

Comercial en Estepona

Referencia: R4687330

Dormitorios: 7

Baños: 7

M² Construidos: 499

Precio: 2.650.000 €

Estado: Venta

Tipo de propiedad: Comercial

Plazas: por petición

M² Parcela: 116

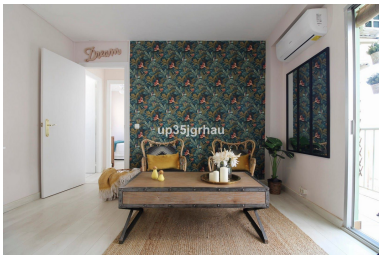

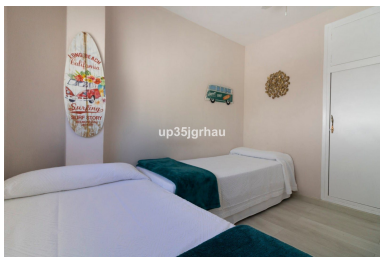

Descripción:Edificio en pleno centro de Estepona, Casco antiguo y en 1º linea de playa. vistas laterales al mar. Calle peatonal con mucho encanto, rodeado de Hoteles y restaurantes. Este fabuloso edificio esta en la zona mas bonita y cotizada de estepona a nivel comercial. Dispone de un amplio local comercial destinado a bar-restaurante en estos momentos con 116m2, este edición tiene 7 amplios apartamentos de 1 dormitorio, 1 salón, baño y cocina. El edificio esta distribuido 6 apartamentos (45m2) mas 1 ático (50m2) con terraza, Ascensor y local comercial. Dispone de licencia turistica y gran rentabilidad en alquiler. Edificio, Estepona, Costa del Sol. 7 Dormitorios, 7 Baños, Construidos 499 m², Terraza 50 m², Jardin/Terreno 116 m². Posición : Primera línea de Playa, Ciudad, Área Comercial, Lado de la Playa, Pueblo, Cerca de Tiendas, Cerca del Mar, Complejo 1ª Línea de Playa. Orientación : Norte, Noreste , Oeste, Noroeste. Estado : Excelente, Reformado Recientemente. Climatización : Aire Acondicionado. Vistas : Panorámicas, Urbanas, Calle. Caracteristicas : Terraza Cubierta, Ascensor, Armarios Empotrados, Cerca de Transporte, Terraza Privada, Solario, TV Satélite , WiFi, Trastero, Lavadero, Baño En-Suite, Doble acristalamiento, Fibra óptica. Muebles : Amueblada. Cocina : Equipada. Seguridad : Portero Automático, Seguridad 24 Horas. Servicios Públicos : Electricidad, Agua Potable, Teléfono. Categoría : Ganga, Frente a la playa, Inversion, Lujo, Reducido.

Destacado:

Frente a la playa, None, Aire acondicionado, Ascensor, None, Seguridad 24H, Inversión, None