

MARBELLA

Local comercial en Marbella

250.000 €

REFERENCIA R4730671

42 m²

CONSTRUIDOS





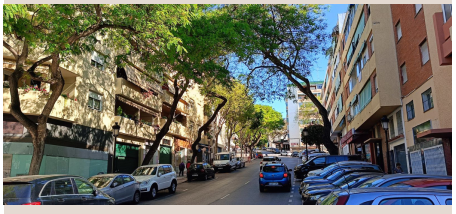



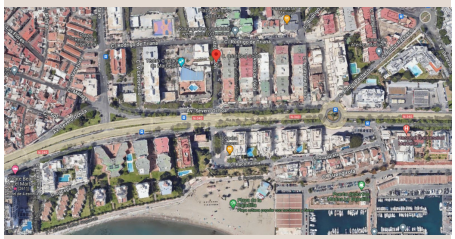



Descripción

Ubicado en zona estratégica para cualquier negocio, incluida la opción de cambio de uso a vivienda. Se trata de local comercial terminado y diáfano en esquina, con fachada a calle principal y al pasaje del propio edificio. Con una superficie construida de 42 m2, puede ser ideal para consulta médica o clínica dental, por la cercanía a la conocida zona sanitaria de Hospital Quirón, Clínica Ochoa y farmacia Pérez y Vera. A 200 m de la playa de la Bajadilla y frente al teatro de la ciudad de Marbella, una zona urbana con población fija y estable durante todo el año, donde cualquier negocio es garantía de éxito. Precio recomendable y zona magnifica para empezar cualquier tipo de empresa propia, o como inversión por su alta rentabilidad. Al igual de ser interesante para organizar el cambio de uso a vivienda, para su explotación en régimen de alquiler No deje escapar esta oportunidad !!

Detalles

Referencia	R4730671	Tipo de propiedad	Local comercial
Estado	Venta	Precio	250.000 €
Dormitorios	a consultar	Baños	a consultar
Construidos	42 m²	Parcela	–
Terraza	–	Plazas de parking	a consultar

Características

Inversión