+34 604 489 646

LUXURY REALTY
Real Estate Agency

info@luxury-realty.com

Villa en Mijas

Referencia: R4775851

Dormitorios: 3	Baños: 3	M² Construidos: 204	Precio: 1.100.000 €
Estado: Venta	Tipo de propiedad: Villa	Plazas: por petición	M² Parcela:

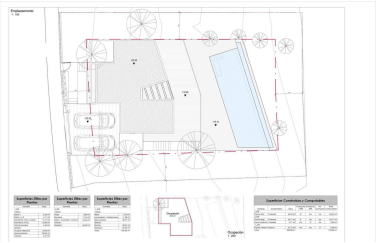
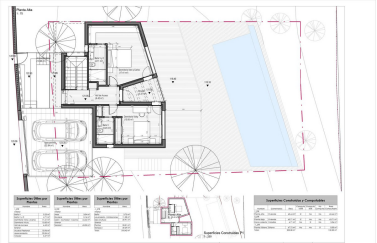
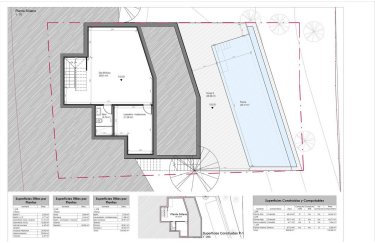

Descripción:¡Se vende excelente proyecto en la prestigiosa Urbanización La Sierrezuela! Ubicada en la hermosa sierra de Mijas, muy próxima a Las Lagunas, esta hermosa villa de 204m² de construcción y 530 m² en total ofrece unas vistas despejadas espectaculares a Mijas Pueblo, la sierra y el Mediterráneo. Una oportunidad única en un entorno inmejorable. Detalles del proyecto: Proyecto ya con licencia!!! Diseño arquitectónico: Desarrollado por Kubo Arquitectos, el proyecto contempla una vivienda unifamiliar de dos plantas más sótano Planta de calle: Dos habitaciones con baño en suite. Planta intermedia: Cocina integrada, salón-comedor y aseo. Planta sótano: Tercera habitación y un baño adicional. Piscina de borde infinito: Orientada hacia la sierra y Mijas Pueblo, perfecta para disfrutar de las impresionantes vistas. Características de la parcela: Pendiente descendente: Esto asegura vistas despejadas permanentes, ya que ninguna construcción futura podrá bloquearlas (el vecino contiguo se encuentra en un nivel inferior). Entorno tranquilo: La urbanización es muy tranquila, ideal para quienes buscan paz y privacidad, a solo cinco minutos del núcleo urbano. No dejes pasar esta oportunidad de construir la casa de tus sueños en una de las zonas más privilegiadas de Mijas. Para más información y detalles, no dudes en contactarnos.

Destacado:

Piscina, Plazas, Inversión, None