

Apartamento en Elviria

Referencia: R4792600



Dormitorios: 2

Baños: 2

M² Construidos: 67

Precio: 459.000 €

Estado: Venta

Tipo de propiedad:
Apartamento

Plazas: por petición

M² Parcela:

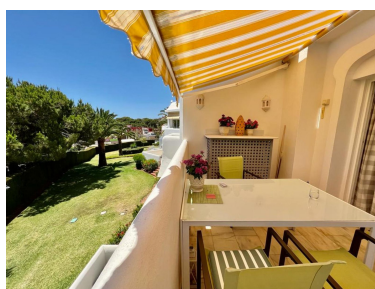

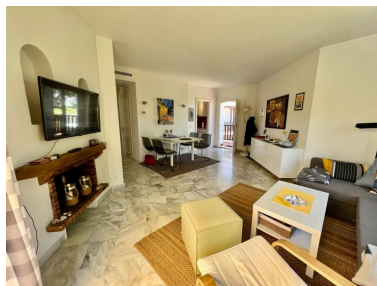

Descripción: MARAVILLOSO APARTAMENTO CON ORIENTACIÓN SUR ESTE EN PLANTA MEDIA EN EL MEJOR COMPLEJO DEL CENTRO DE ELVIRIA. A POCA DISTANCIA DE TODOS LOS SERVICIOS, COMERCIOS Y RESTAURANTES Y A 10 MINUTOS A PIE DE LA PLAYA. FÁCIL ACCESO A LA CARRETERA PRINCIPAL. CONSTA DE DOS DORMITORIOS, DOS BAÑOS Y UN AMPLIO LAVADERO. BONITA COCINA REFORMADA. BONITA TERRAZA CON MUCHAS HORAS DE SOL, MUY AGRADABLE Y CON POSIBILIDAD DE CERRAMIENTO CON PERGOLA Y LUMON PARA APROVECHAR DURANTE LOS INVIERNOS. EL BLOQUE TIENE ASCENSOR. AMPLIOS JARDINES MUY CUIDADOS, TRES PISCINAS (UNA CLIMATIZADA), SOCORRISTA EN TEMPORADA ALTA, DOS CANCHAS DE TENIS Y CLUB/RESTAURANTE. SEGURIDAD POR CC DE CÁMARAS. ZONA DE BARBACOA Y PETANCA.

Destacado:

None, Piscina, Aire acondicionado, Vistas al mar, Jardín privado, Ascensor, Seguridad 24H, Plazas, Casa de vacaciones, Inversión