+34 604 489 646

LUXURY REALTY
Real Estate Agency

info@luxury-realty.com

# Comercial en Marbella

Referencia: R4848325

Dormitorios: por petición

Baños: por petición

M² Construidos: 1.330

Precio: 490.000 €

Estado: Venta

Tipo de propiedad: Comercial

Plazas: por petición

M² Parcela:

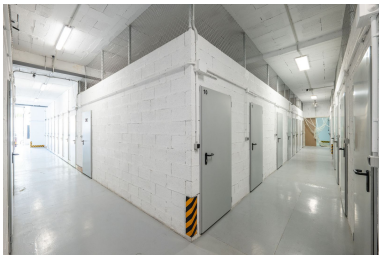

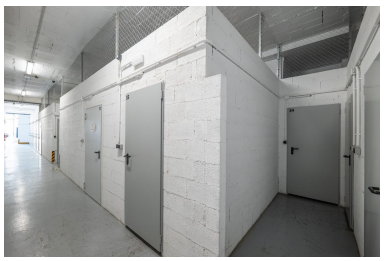

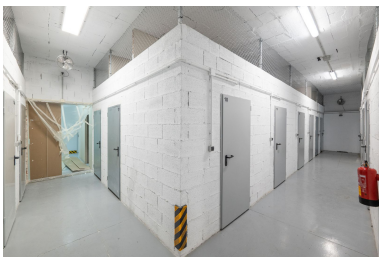

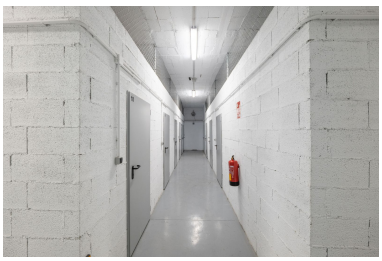

Descripción:Venta de negocio de alquiler de TRASTEROS Se vende negocio LISTO para alquiler de mini bodegas con excelente rentabilidad. El negocio incluye tres locales de 380 m² y 570 m², donde se ubican 101 trasteros de diferentes capacidades. Situado en el centro de Marbella, con cómodo aparcamiento y acceso. Rendimiento del 24,36% La empresa no tiene deudas ni obligaciones financieras. El negocio está totalmente automatizado, lo que permite minimizar los costes de gestión.

Destacado:

Aire acondicionado, Plazas, Inversión