+34 604 489 646

LUXURY REALTY
Real Estate Agency

info@luxury-realty.com

Villa en Torremolinos

Referencia: R4868434

Dormitorios: 3	Baños: 2	M² Construidos: 256	Precio: 519.000 €
Estado: Venta	Tipo de propiedad: Villa	Plazas: por petición	M² Parcela:

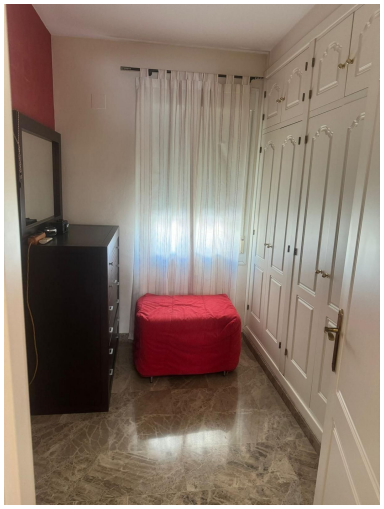

Descripción:Esta casa adosada ofrece un amplio espacio en sus 4 plantas, con 256 m² bien mantenidos. Incluye 3 dormitorios y 2 baños, ideal para una familia. La casa disfruta de vistas al campo de golf y una ubicación conveniente, cerca de escuelas, supermercados y con rápido acceso a la autopista. Los espacios exteriores incluyen una terraza y un balcón perfectos para relajarse. La propiedad también cuenta con plaza de aparcamiento, armarios empotrados y un trastero. Con aire acondicionado y orientación suroeste, es luminosa, cómoda y lista para entrar a vivir. Playa: Playa de la Carihuela a aproximadamente 2 km (5 minutos en coche). Supermercados: Mercadona y Carrefour a 1-2 km (5 minutos en coche). Escuelas: Varias dentro de 1-3 km. Centro de Torremolinos: A unos 2.5 km (6 minutos en coche). Campo de golf: Real Club de Campo de Málaga a 7 km (10 minutos en coche). Acceso a la autopista: A-7 a solo 1.5 km. Si te interesa, no dudes en contactarnos.

Destacado:

Aire acondicionado, Calefacción, Vistas a la montaña, Jardín privado, None, Plazas, Reventa