+34 604 489 646

LUXURY REALTY
Real Estate Agency

info@luxury-realty.com

Apartamento en Málaga

Referencia: R4876954

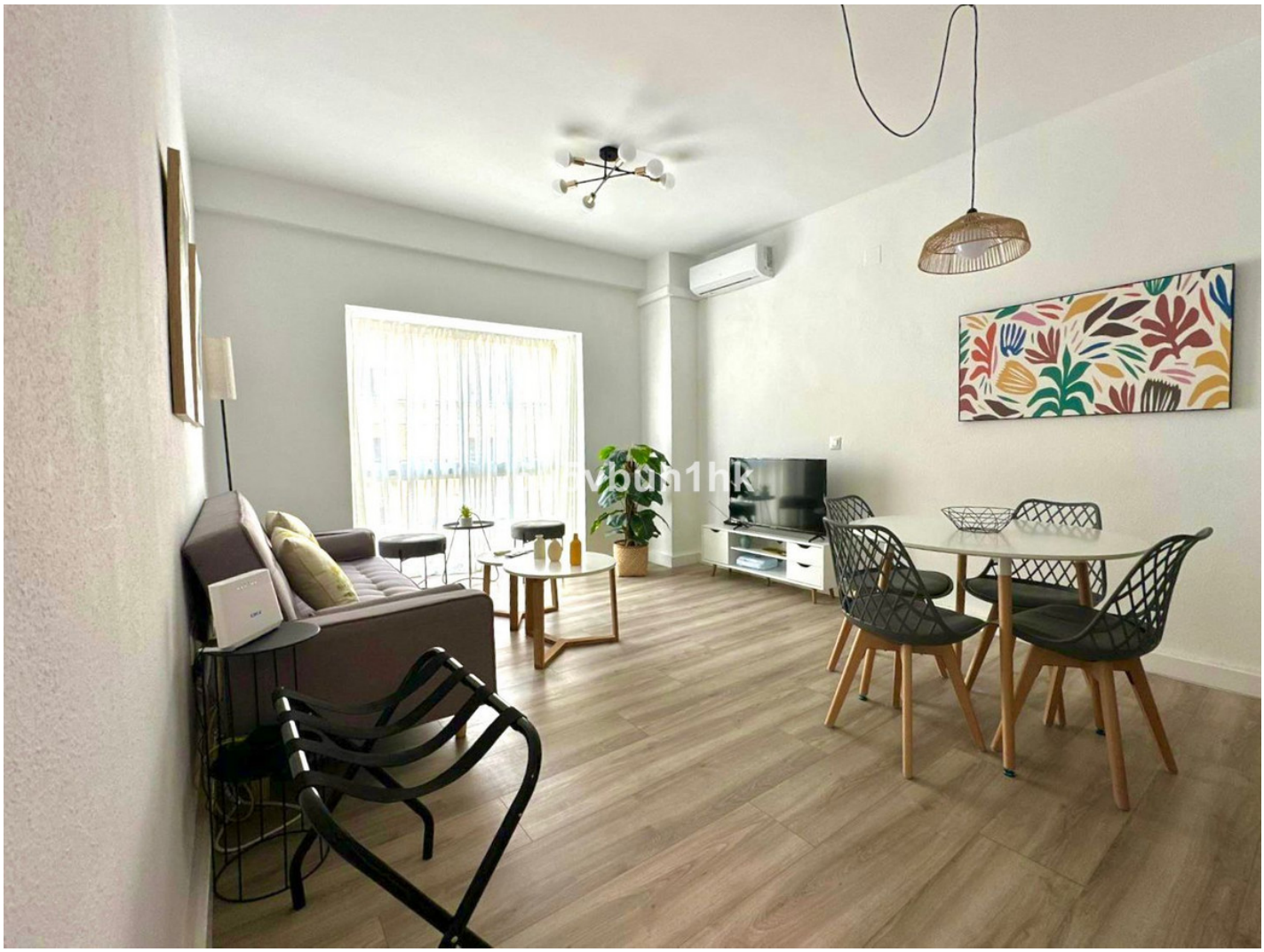

Dormitorios: 2	Baños: 2	M² Construidos: 85	Precio: 420.000 €
Estado: Venta	Tipo de propiedad: Apartamento	Plazas: por petición	M² Parcela:

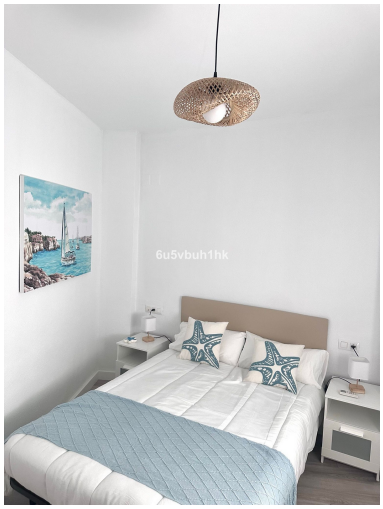

Descripción:Descubre este apartamento recién renovado en el corazón del centro histórico de Málaga, ideal para vivir de inmediato o como inversión de alquiler. Con una superficie de 75 m², esta joya amueblada cuenta con una ubicación fantástica rodeada de restaurantes, museos, zonas comerciales y a solo 10 minutos a pie de la playa. También está excelentemente ubicado para ver las increíbles procesiones durante el desfile de Semana Santa.Con una licencia turística ya en vigor, está listo para que lo hagas tuyo. Al entrar, encontrarás un diseño luminoso y aireado que incluye una amplia zona de estar y comedor con un balcón exterior que inunda el espacio de luz natural. La cocina de planta abierta está completamente equipada con electrodomésticos modernos, garantizando comodidad para la vida diaria. La zona de descanso es tranquila e incluye dos acogedoras habitaciones, una de ellas con armario empotrado, y dos baños bien equipados. Otros aspectos destacados incluyen nuevos sistemas de aire acondicionado y calefacción, y un ascensor en el edificio para un acceso fácil. Excelentes conexiones de transporte público hacen que explorar el resto de la ciudad sea muy sencillo.

Destacado:

Ascensor