+34 604 489 646

LUXURY REALTY
Real Estate Agency

info@luxury-realty.com

Villa en Benalmadena

Referencia: R4879951

Dormitorios: 4	Baños: 4	M² Construidos: 556	Precio: 1.190.000 €
Estado: Venta	Tipo de propiedad: Villa	Plazas: por petición	M² Parcela: 1.846

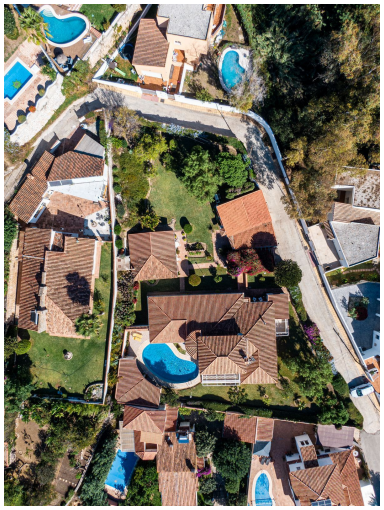

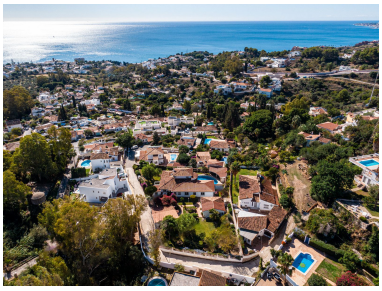

Descripción:Villa - Chalet, Benalmadena, Costa del Sol. 4 Dormitorios, 4 Baños, Construidos 556 m², Terraza 55 m², Jardin/Terreno 1846 m². Posición : Cerca de Golf, Cerca de Tiendas, Cerca de Ciudad, Cerca de Colegios. Orientación : Sur. Estado : Buen. Piscina : Privada. Climatización : Aire Acondicionado. Vistas : Mar, Montaña, Campo, Panorámicas, Piscina. Caracteristicas : Armarios Empotrados, Cerca de Transporte, Casa de Huéspedes, Trastero, Baño En-Suite, Acceso para personas con movilidad reducida, Suelos de Mármol, Jacuzzi, Barbacoa, Doble acristalamiento, Cerca de la Mezquita, Cerca de una Iglesia, Fibra óptica. Muebles : Amueblada. Cocina : Equipada. Jardin : Privado. Seguridad : Persianas Eléctricas, Alarma, Caja fuerte. Aparcamiento : Garaje, Cubierto, Más de uno, Privado. Servicios Públicos : Electricidad, Teléfono. Categoría : Casas de vacaciónes, Inversion.

Destacado:

Piscina, Aire acondicionado, Vistas al mar, Vistas a la montaña, Jardín privado, Sistema de alarma, Plazas, Casa de vacaciones, Inversión