+34 604 489 646

LUXURY REALTY
Real Estate Agency

info@luxury-realty.com

Comercial en Fuengirola

Referencia: R4885030

Dormitorios: 1	Baños: 1	M² Construidos: 34	Precio: 115.000 €
Estado: Venta	Tipo de propiedad: Comercial	Plazas: por petición	M² Parcela:

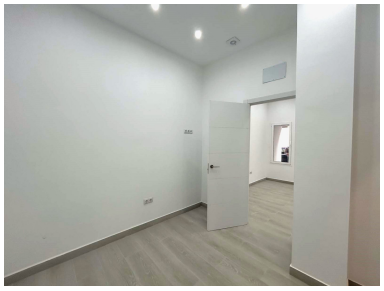

Descripción:Este versátil local comercial en el centro de Fuengirola, cerca de la Avenida de Mijas, ofrece un entorno ideal para uso empresarial o residencial. Recientemente renovado con materiales de calidad, presenta un diseño elegante y moderno que puede transformarse fácilmente en un elegante apartamento de 1 dormitorio. Su práctica distribución y sus acabados contemporáneos lo hacen idóneo para un proyecto comercial o como acogedora residencia privada. Situado en una zona animada, esta propiedad está rodeada de tiendas, bares y restaurantes y tiene fácil acceso al transporte público. La playa está a un corto paseo, lo que aumenta su atractivo tanto para los lugareños como para los turistas. Perfecto para uso personal, oficinas o un pequeño negocio minorista, el vibrante barrio y las comodidades lo convierten en una opción destacada.

Destacado:

None, Inversión