+34 604 489 646

LUXURY REALTY
Real Estate Agency

info@luxury-realty.com

Apartamento en Benahavís

Referencia: R4940797

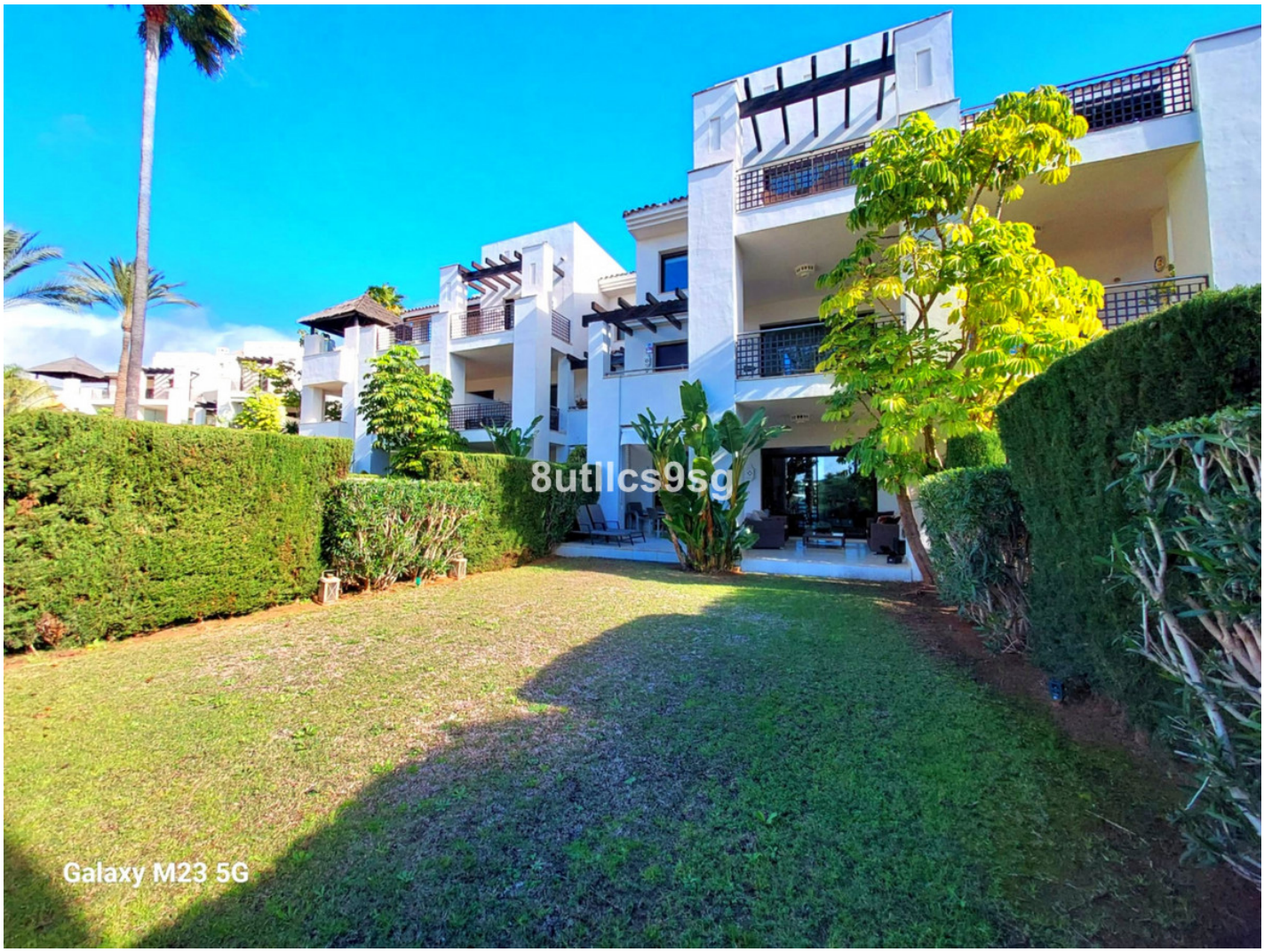

Dormitorios: 2	Baños: 2	M² Construidos: 116	Precio: 545.000 €
Estado: Venta	Tipo de propiedad: Apartamento	Plazas: por petición	M² Parcela: 88

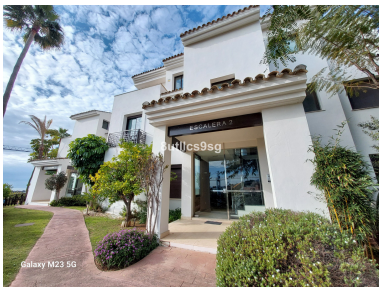

Descripción:Este exclusivo apartamento, en un complejo cerrado con 24h de seguridad, ofrece una oportunidad única de vivir en un entorno de lujo y con tranquilidad. Se encuentra en un excelente estado de conservación, con acabados de top standard, cada rincón de este hogar refleja el cuidado y el gusto por el detalle. Orientado al sur-oeste, disfruta de vistas directas al jardín privado, creando un ambiente de paz y privacidad. Además de la vista a La Concha la cual se puede disfrutarla desde la cocina, la propiedad ha sido cuidadosamente mantenida por su único propietario, lo que garantiza una excelente calidad en su estado general. Ubicado en una zona tranquila y rodeado de naturaleza, este apartamento está a solo unos minutos de unos prestigiosos campos de golf, además de contar con fácil acceso a los servicios y otras comodidades. Pertenece a una comunidad de prestigio, Urb. Mirador del Paraíso, donde se puede disfrutar del mejor estilo de vida que ofrece a sus residentes. La propiedad es perfecta para aquellos que buscan una vida relajada, en un entorno seguro y en una ubicación inmejorable.

Destacado:

Piscina, Aire acondicionado, Vistas a la montaña, Jardín privado, Ascensor, None, Seguridad 24H, Plazas