+34 604 489 646

info@luxury-realty.com

Villa en Istán

Referencia: R4955488

Dormitorios: 4	Baños: 4	M² Construidos: 233	Precio: 1.600.000 €
Estado: Venta	Tipo de propiedad: Villa	Plazas: por petición	M² Parcela: 10.768

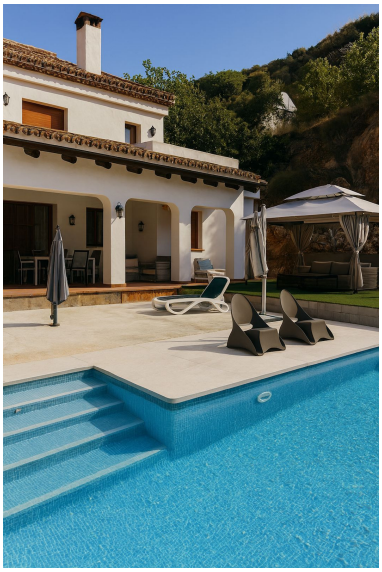

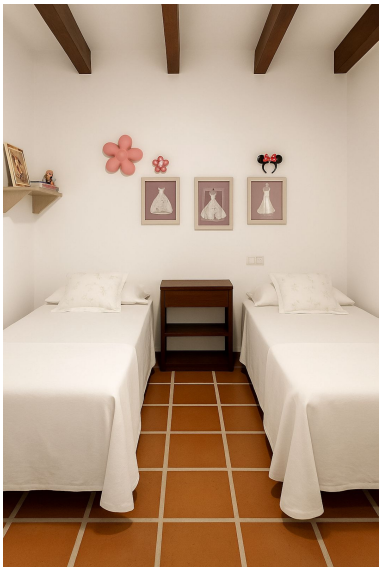

Descripción:FANTASTICA VILLA EN VENTA DE 4 DORMITORIOS EN ISTAN. Increíble villa con impresionantes vistas panorámicas sobre el lago de Istán, el Mediterráneo y la costa, con orientación sur a oeste situada en una parcela de 10.768 m2. Rodeado de los paisajes naturales de montaña andaluces con mucha privacidad y tranquilidad. Lejos del bullicio, pero lo suficientemente cerca como para llegar al centro de Marbella, Puerto Banús y las playas en pocos minutos en coche. La propiedad consta de un hall de entrada que conduce a una gran salón comedor con terrazas envolventes para disfrutar de las vistas, hay una gran cocina totalmente equipada con acceso a lavadero y en este nivel, hay dos dormitorios, un aseo de invitados y un baño. La primera planta consta de dos dormitorios , el principal con vestidor y baño en suite con ducha y jacuzzi y el otro dormitorio con un baño . Todas las habitaciones tienen acceso a una gran terraza con vistas al mar abierto y a la montaña. La propiedad ofrece una piscina que le permite refrescarse mientras disfruta de las impresionantes vistas de la costa. La combinación del diseño de la villa, las comodidades y su ubicación impresionante hacen de ella una opción ideal para aquellos que buscan un retiro lujoso y sereno en la Costa del Sol. Esta impresionante villa con estándares altos y con las vistas son altamente recomendables.

Destacado:

Piscina, Aire acondicionado, Vistas a la montaña