+34 604 489 646

LUXURY REALTY
Real Estate Agency

info@luxury-realty.com

Apartamento en Benalmadena Costa

Referencia: R4990927

Dormitorios: 4	Baños: 3	M² Construidos: 240	Precio: 629.000 €
Estado: Venta	Tipo de propiedad: Apartamento	Plazas: por petición	M² Parcela:

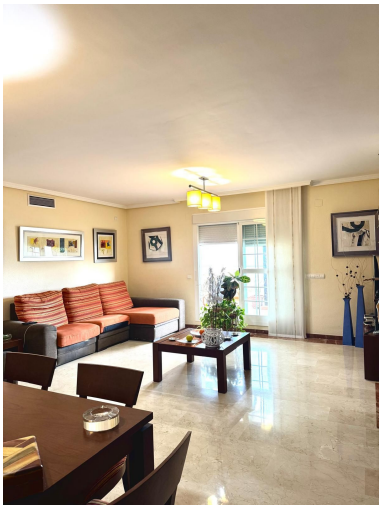

Descripción:¡Exclusivo Apartamento en Benalmádena Costa! Descubre este espectacular apartamento ubicado en uno de los edificios más prestigiosos de Benalmádena. A solo minutos de la playa y con excelente conexión a la red de cercanías y rutas de autobuses, esta propiedad ofrece comodidad y exclusividad. Con amplias habitaciones y una acogedora terraza, este hogar es ideal para relajarte y disfrutar de la Costa del Sol. Características principales: - 240 m² construidos - 4 Habitaciones - 3 Baños - 2 Terrazas privada - Cocina independiente totalmente equipada - Armarios empotrados - Trastero - Plaza de garaje incluida en el precio - Piscina comunitaria Esta maravillosa propiedad combina diseño, confort y exclusividad, ofreciéndote el hogar perfecto en un entorno tranquilo y privilegiado. ¡No dejes pasar esta oportunidad! Contacta con nosotros para más información.

Destacado:

None, Piscina, Aire acondicionado, Calefacción, Vistas al mar, Ascensor, None, Plazas