Dormitorios: 4	Baños: 3	M² Construidos: 212	Precio: 600.000 €
Estado: Venta	Tipo de propiedad: Villa	Plazas: por petición	M² Parcela:

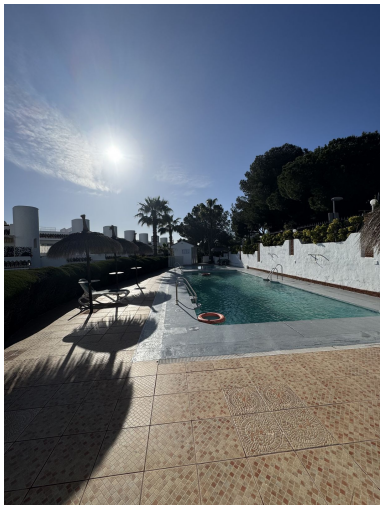

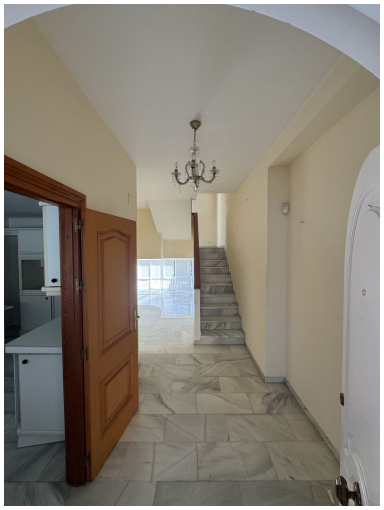

Descripción:¡Absolutamente increíble propiedad en primera línea de Goldf! Amplias terrazas con preciosas vistas también al mar desde la azotea. Este es un verdadero lienzo, perfecto para una inversión o para una encantadora y hermosa casa familiar. Pareada, Torrequebrada, Costa del Sol. 4 Dormitorios, 3 Baños, Construidos 212 m², Terraza 40 m². Posición : Primera línea de Golf, Área Comercial, Cerca de Golf, Cerca de Tiendas, Cerca del Mar, Cerca de Ciudad, Cerca de Colegios, Urbanización. Orientación : Sureste. Estado : Buen. Piscina : Comunitaria. Climatización : Aire Acondicionado, Chimenea. Vistas : Mar, Montaña, Golf, Jardín. Caracteristicas : Armarios Empotrados, Cerca de Transporte, Terraza Privada, WiFi, Trastero, Baño En-Suite, Suelos de Mármol. Muebles : Sin Amueblar. Cocina : Parcialmente Equipada. Jardin : Comunitario. Aparcamiento : Garaje, Privado.

Destacado:

None, Piscina, Aire acondicionado, Vistas al mar, Vistas a la montaña, Jardín privado, None, Plazas