+34 604 489 646
info@luxury-realty.com
luxury-realty.com



BENALMADENA PUEBLO

690.000 €

Villa en Benalmadena Pueblo

REFERENCIA R4994041

3	2	183 m²
DORMITORIOS	BAÑOS	CONSTRUIDOS







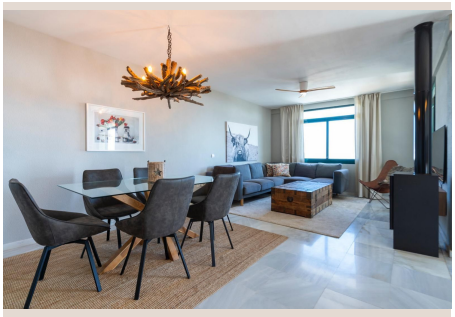





Descripción

Precioso adosado en venta en Rancho Domingo. Consta de 3 plantas de 90m2 cada una y distribuidas de la siguiente forma: PRIMERA PLANTA : Hall de entrada, cocina totalmente equipada e independiente, un aseo para inivitados, un dormitorio con baño en suite y gran salón con salida directa a la terraza y vistas al mar. SEGUNDA PLANTA: Maravilloso solárium con impresionantes vistas al mar y montaña, zona de barbacoa y chill out. PLANTA BAJA: Con dos 3 dormitorios dobles con grandes ventanales con salida directa a otra magnífica terraza, un baño completo. Sus calidades excelentes con suelos de mármol, carpintería interior de madera lacada en blanco y armarios empotrados en todos sus dormitorios LISTA PARA VIVIR!!. La urbanización cuenta con piscina comunitaria, jardín y plaza de parking privada. Buena ubicación y fácil acceso a la autovía NO LO DEJE ESCAPAR

Detalles

Referencia	R4994041	Tipo de propiedad	Villa
Estado	Venta	Precio	690.000 €
Dormitorios	3	Baños	2
Construidos	183 m²	Parcela	–
Terraza	–	Plazas de parking	a consultar

Características

Piscina, Aire acondicionado, Vistas al mar, Vistas a la montaña, Jardín privado, Parking, Reventa

Asesoramiento personal

Pídanos más información o concierte una visita privada, en persona o por videollamada.

+34 604 489 646
info@luxury-realty.com
Avda. Rotary International, 5 · Edificio Tembo, 23
29660 Marbella