+34 604 489 646

LUXURY REALTY
Real Estate Agency

info@luxury-realty.com

Villa en Benalmadena Costa

Referencia: R4994512

Dormitorios: 5	Baños: 5	M² Construidos: 380	Precio: 1.575.000 €
Estado: Venta	Tipo de propiedad: Villa	Plazas: por petición	M² Parcela: 750

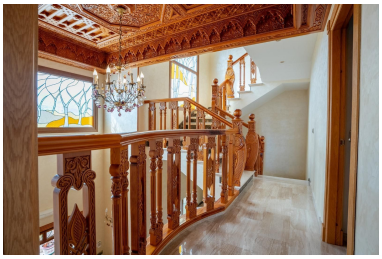

Descripción:Descubra esta impresionante villa moderna de lujo, perfectamente ubicada junto a una reserva natural protegida. Disfrute de la serenidad de la naturaleza a un corto paseo de centros comerciales y otros servicios. Con una superficie de 380 m², esta exquisita casa cuenta con 5 amplios dormitorios y 5 elegantes baños. La villa cuenta con una hermosa terraza y balcón, perfectos para tomar el sol o disfrutar de la brisa nocturna. Con armarios empotrados, esta propiedad bien conservada, construida en 2015, está construida en un estado impecable. Ubicada en una generosa parcela de 750 m², la villa incluye calefacción eléctrica, lo que garantiza comodidad durante todo el año. Además, incluye una plaza de garaje. La propiedad es energéticamente eficiente, con una calificación A tanto en consumo de energía como en emisiones de CO_2.

Destacado:

None, Piscina, Plazas