+34 604 489 646

LUXURY REALTY
Real Estate Agency

info@luxury-realty.com

Comercial en Sotogrande Marina

Referencia: R5002711

Dormitorios: por petición

Baños: por petición

M² Construidos: 42

Precio: 25.000 €

Estado: Venta

Tipo de propiedad: Comercial

Plazas: por petición

M² Parcela:

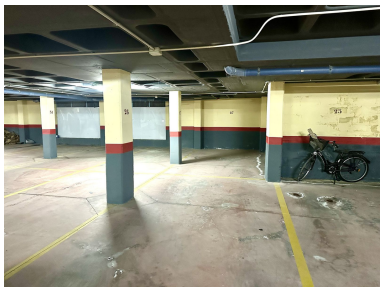

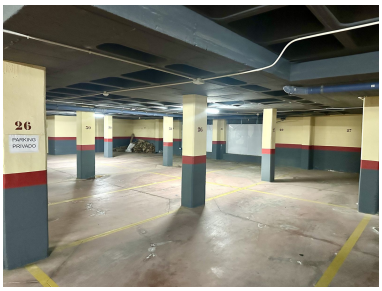

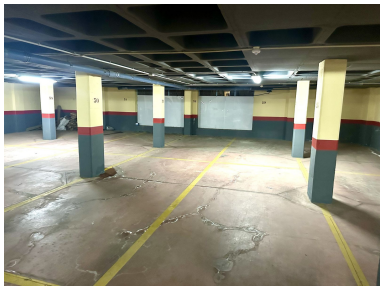

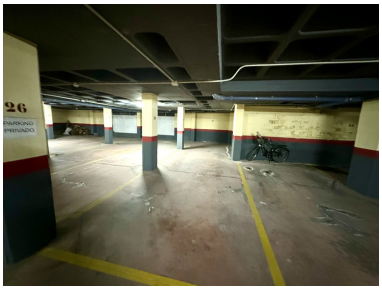

Descripción:Oportunidad única en el Puerto de Sotogrande. Se venden el 50% de tres amplias plazas de garaje, ideales para quienes buscan comodidad y seguridad en una de las zonas más exclusivas de la Costa del Sol. Con una superficie de 42 m². Este garaje cubierto cuenta con acceso mediante puerta automática y mando a distancia, lo que te permitirá entrar y salir con total facilidad. Además, incluye un trastero privado, perfecto para almacenar todo lo que necesites y mantener tu vehículo en perfecto estado. El edificio residencial ofrece ascensor directo a las plantas, añadiendo un extra de comodidad a tu día a día. No dejes pasar esta oportunidad de inversión en un lugar privilegiado.

Destacado:

None, Plazas