+34 604 489 646

LUXURY REALTY
Real Estate Agency

info@luxury-realty.com

Apartamento en Los Boliches

Referencia: R5009239

Dormitorios: 1	Baños: 1	M² Construidos: 54	Precio: 251.000 €
Estado: Venta	Tipo de propiedad: Apartamento	Plazas: por petición	M² Parcela:

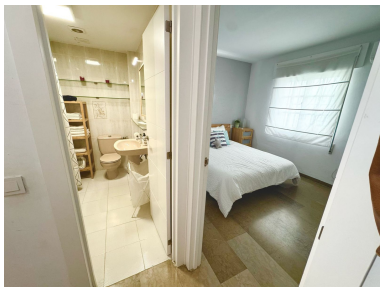

Descripción:Encantador Apartamento de 1 Dormitorio a Solo un Minuto de la Playa – Los Boliches, Fuengirola Ubicado a tan solo una calle de la playa, este bonito apartamento de 1 dormitorio y 1 baño ofrece el estilo de vida costero ideal en el corazón de Los Boliches. A solo 1 minuto a pie del mar, es perfecto como vivienda habitual, segunda residencia o inversión para alquiler vacacional. La vivienda cuenta con una cocina americana abierta al salón-comedor, creando un espacio luminoso y acogedor. Dispone de aire acondicionado y ventanas con doble acristalamiento, garantizando confort durante todo el año. Se vende totalmente amueblado con gusto y listo para entrar a vivir o alquilar. Además, cuenta con licencia turística y acceso mediante código, ideal para el alquiler vacacional. ¡Una excelente oportunidad para adquirir una propiedad llave en mano junto al mar en una de las zonas más demandadas de Fuengirola!

Destacado:

Frente a la playa, None, Aire acondicionado, Calefacción, Ascensor