+34 604 489 646

LUXURY REALTY
Real Estate Agency

info@luxury-realty.com

Comercial en La Luz

Referencia: R5039461

Dormitorios: por petición	Baños: 1	M² Construidos: 62	Precio: 27.000 €
Estado: Venta	Tipo de propiedad: Comercial	Plazas: por petición	M² Parcela:

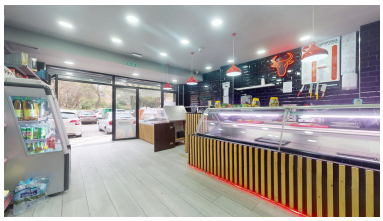

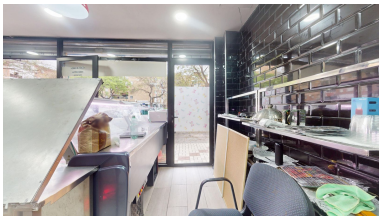

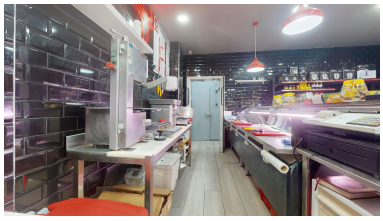

Descripción:Se pone a disposición en traspaso un establecimiento dedicado a la carnicería y tienda de alimentación, ubicado en la ciudad de Málaga, con una superficie de 60 metros cuadrados. El local ha sido recientemente renovado, presentando un diseño moderno y contemporáneo, y se encuentra completamente equipado para su funcionamiento inmediato. El inventario y las instalaciones incluidas en el traspaso comprenden: Dos unidades de aire acondicionado. Un sistema de seis cámaras de seguridad. Una cámara frigorífica para la conservación de productos. Una cortadora de embutidos profesional. Una sierra de cinta para el corte de carne. Una picadora de carne industrial. Dos vitrinas frigoríficas expositoras. Todo el equipamiento se encuentra en perfecto estado de funcionamiento. Además, el local dispone de un baño y una sala de elaboración independiente. Se trata de una excelente oportunidad de inversión en un negocio listo para operar, con un alquiler muy accesible.

Destacado:

Aire acondicionado