+34 604 489 646

LUXURY REALTY
Real Estate Agency

info@luxury-realty.com

Apartamento en Marbella

Referencia: R5040331

Dormitorios: 3	Baños: 1	M² Construidos: 92	Precio: 399.900 €
Estado: Venta	Tipo de propiedad: Apartamento	Plazas: por petición	M² Parcela:

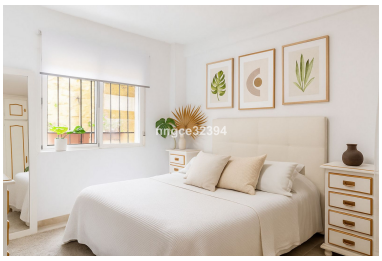

Descripción:Vida Urbana Sofisticada junto al Mar – Marbella Centro, donde Ricardo Soriano se Encuentra con el Encanto del Casco Antiguo Descubre este hermoso y amplio apartamento de 3 dormitorios, perfectamente ubicado en una de las zonas más codiciadas del centro de Marbella, justo al lado de la prestigiosa Avenida Ricardo Soriano. A solo unos minutos a pie (300 metros) de la playa y del emblemático paseo marítimo de Marbella, con el Puerto Deportivo y el Casco Antiguo a la vuelta de la esquina, esta joya en planta baja ofrece una combinación inmejorable de comodidad urbana y estilo de vida costero relajado. Situado en una tranquila calle arbolada, justo en el límite del encantador Casco Antiguo, esta vivienda de 92 m² está diseñada para una vida cotidiana cómoda y con estilo. El luminoso salón-comedor se abre a una acogedora terraza privada, ideal para desayunos al aire libre o una copa de vino por la noche. La cocina moderna con lavadero independiente, tres amplios dormitorios y un baño completan una distribución inteligente y funcional. Disfruta del acceso a un exuberante jardín comunitario con palmeras maduras y una piscina ideal para refrescarse bajo el sol del verano — tu propio refugio en el corazón de la ciudad. Desde tiendas boutique y mercados locales hasta colegios de prestigio, excelentes restaurantes internacionales y conexiones de transporte, todo está a tu alcance. Esta propiedad realmente te sitúa en el epicentro de lo mejor que ofrece Marbella.

Destacado:

None, Piscina, Aire acondicionado, Jardín privado, Ascensor, None, Plazas, Casa de vacaciones, Inversión, Reventa