Dormitorios: 3	Baños: 2	M² Construidos: 101	Precio: 395.000 €
Estado: Venta	Tipo de propiedad: Apartamento	Plazas: por petición	M² Parcela:

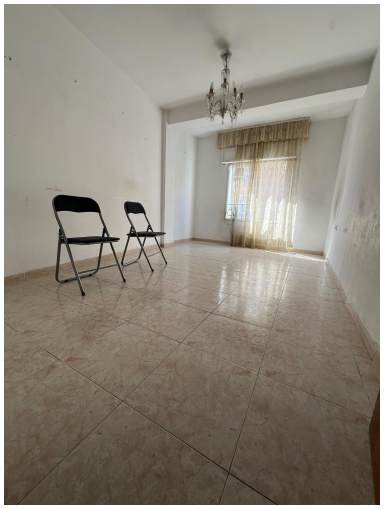
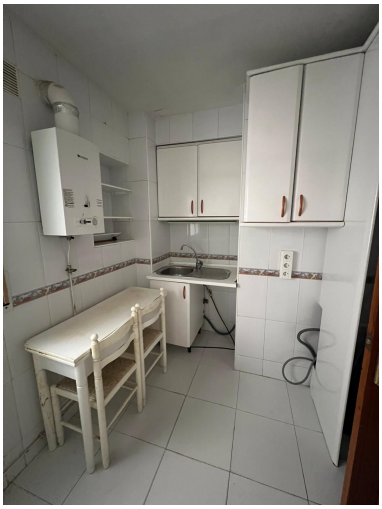
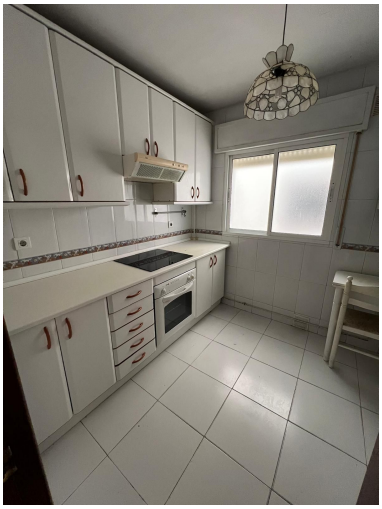
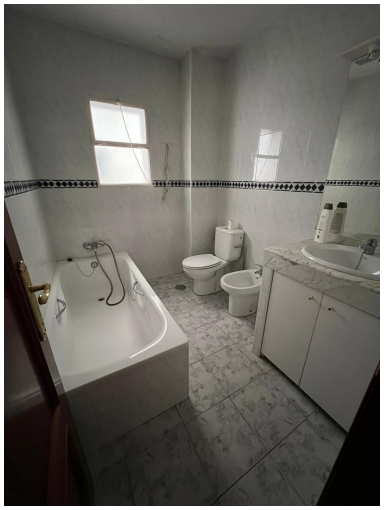

Descripción:Oportunidad única, propiedad en Málaga Centro, en el barrio de La Victoria, una de las áreas con mayor historia y tradición de la ciudad. Situado en la tercera planta, consta de 3 dormitorios, sala/comedor, cocina, cuarto de baño completo y aseo en una de las habitaciones. Originalmente, la propiedad constaba de 4 dormitorios, pero dos de ellas se fusionaron para dar mayor amplitud al dormitorio principal. El balcón también se incorporó al salón-comedor, con lo que también se podría separar si se prefiere. Su magnífica localización la sitúan a una distancia de 5 minutos a pie del centro de la ciudad y de todos los servicios (supermercado, centro de salud, comercios, transporte público, colegio, restaurante, museos o lugares de interés turístico). Si bien está preparada para ser habitada directamente, también podría ser interesante para un inversor que realizara una reforma y la hiciera duplicar su valor. Queremos ayudarle a dibujar su futuro.

Destacado:

None, Ascensor, Sistema de alarma, Inversión, Reventa