+34 604 489 646

LUXURY REALTY
Real Estate Agency

info@luxury-realty.com

Apartamento en Las Lagunas

Referencia: R5052517

Dormitorios: 3	Baños: 2	M² Construidos: 100	Precio: 305.000 €
Estado: Venta	Tipo de propiedad: Apartamento	Plazas: por petición	M² Parcela:

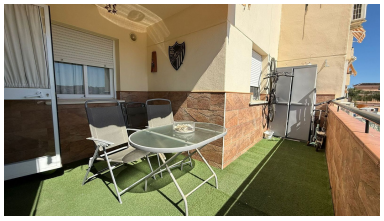

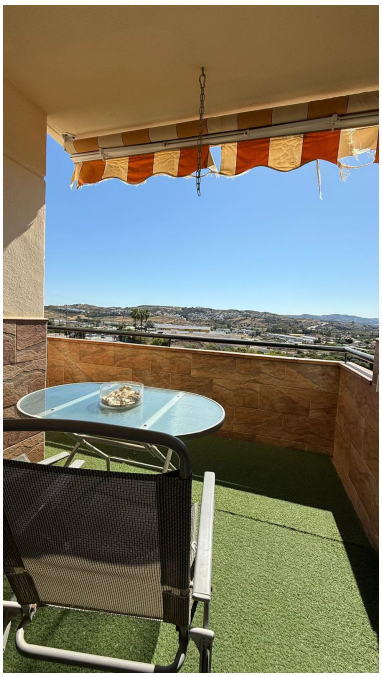

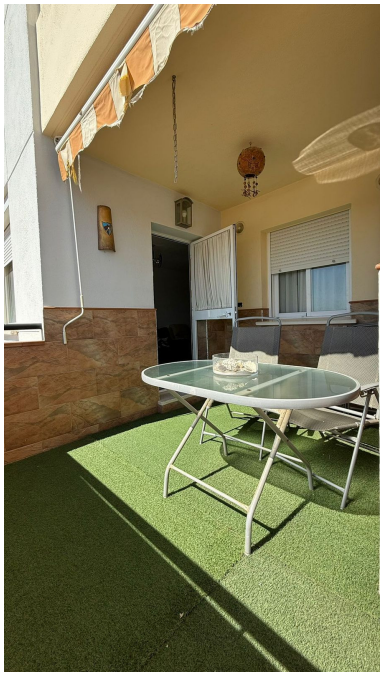

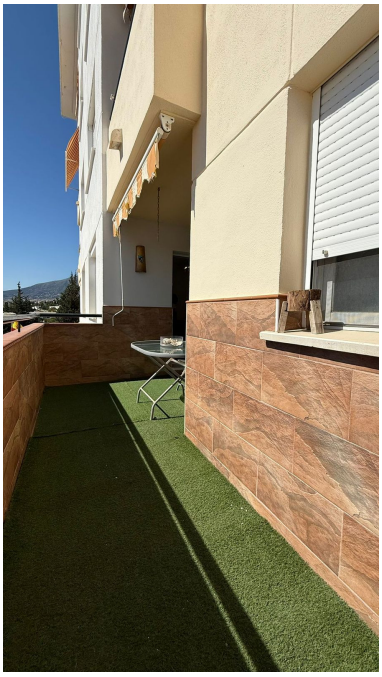

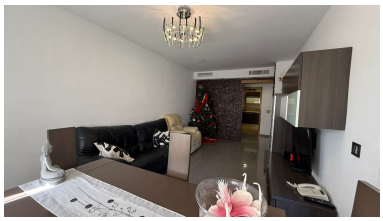

Descripción:¡Oportunidad en Las Lagunas de Mijas! Piso reformado con estilo y confort! Descubre este espectacular piso en primera planta con ascensor, listo para entrar a vivir. Situado en una zona tranquila y bien comunicada de Las Lagunas (Mijas), esta vivienda combina comodidad, modernidad y funcionalidad. Características principales: 3 dormitorios (uno de ellos actualmente adaptado como vestidor, solo falta colocar una puerta) 2 baños completos Cocina independiente con lavadero Salón luminoso con salida a una terraza perfecta para relajarte Aire acondicionado centralizado frío/calor Suelos de gres porcelánico de alta calidad Piso completamente reformado con acabados modernos Orientación suroeste: disfruta del sol de la tarde Altavoces bluetooth instalados en la terraza para disfrutar de tu música favorita al aire libre Plaza de parking incluida Ideal como vivienda habitual o inversión, este piso te ofrece todo lo que necesitas para disfrutar de la Costa del Sol con estilo. ¡No dejes pasar esta oportunidad en una de las zonas con más demanda de Mijas!

Destacado:

Piscina, Aire acondicionado, Calefacción, Vistas a la montaña, Ascensor, Jardín privado, Reventa