+34 604 489 646

LUXURY REALTY
Real Estate Agency

info@luxury-realty.com

Apartamento en Los Alamos

Referencia: R5053051

Dormitorios: 3	Baños: 2	M² Construidos: 120	Precio: 1.390.000 €
Estado: Venta	Tipo de propiedad: Apartamento	Plazas: por petición	M² Parcela:

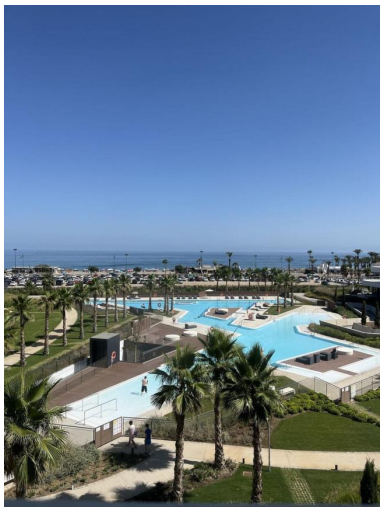

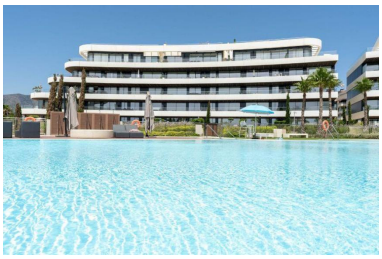

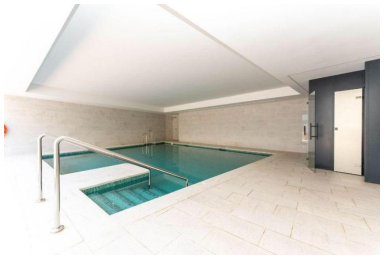

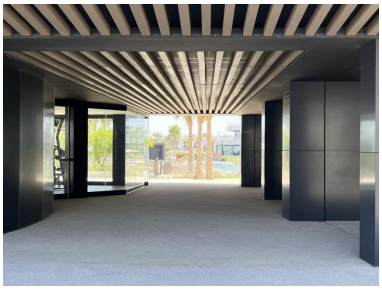

Descripción:Un impresionante piso en una exclusiva comunidad cerrada de nueva construcción en primera línea de playa. Esta propiedad de 3 dormitorios ofrece una oportunidad única para aquellos que buscan una casa elegante y cómoda en la Costa del Sol. El apartamento también incluye una plaza de aparcamiento subterráneo, lo que mantiene su vehículo seguro y de fácil acceso. Como residente de esta exclusiva comunidad, disfrutará de una variedad de comodidades de lujo. Manténgase en forma en el gimnasio de última generación o disfrute de un relajante baño en la piscina cubierta climatizada. La ubicación es inmejorable, a solo 100 metros de la hermosa playa de Torremolinos, donde podrá disfrutar de días soleados y agradables paseos por la playa. Para los amantes del golf, hay un campo de golf a solo 200 metros, lo que le permitirá estar cerca de su deporte favorito. El vecindario también cuenta con una variedad de restaurantes locales, cafeterías, tiendas y parada de tren, todo a poca distancia. El aeropuerto de Málaga está a solo 6-7 minutos en coche. Dispone la LICENCIA TURISTICA, se puede vender con muebles de calidad. Póngase en contacto con nosotros hoy mismo para obtener más información o programar una visita.

Destacado:

Frente a la playa, None, Piscina, Aire acondicionado, Vistas al mar, Ascensor, None, Jardín privado, Seguridad 24H, Plazas, Casa de vacaciones, Inversión