+34 604 489 646

LUXURY REALTY
Real Estate Agency

info@luxury-realty.com

Ático en Mijas

Referencia: R5054827

Dormitorios: 3	Baños: 2	M² Construidos: 90	Precio: 330.000 €
Estado: Venta	Tipo de propiedad: Ático	Plazas: por petición	M² Parcela:

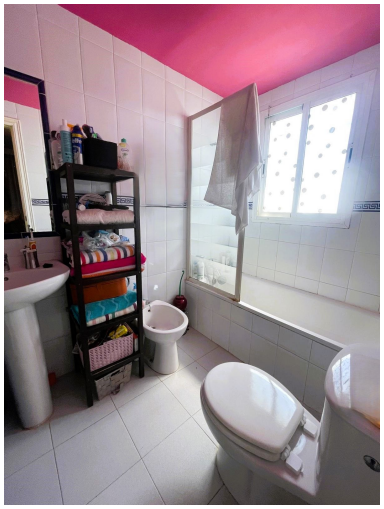

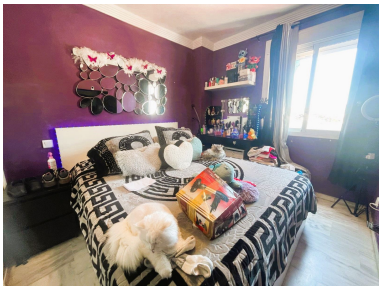

Descripción:Descubre este luminoso apartamento de última planta ubicado en una tranquila urbanización residencial de Mijas, a un paso de todo. Con orientación sur, ofrece unas impresionantes vistas panorámicas al mar que te cautivarán desde el primer momento. La vivienda cuenta con 3 amplios dormitorios y 2 baños, distribuidos en 90 m² construidos, además de una terraza privada de 15 m², ideal para disfrutar del sol y del aire libre. Forma parte de un complejo con piscina y jardín comunitarios, perfecto para relajarte y disfrutar del entorno. El apartamento, en estado regular, incluye ascensor, solárium, cocina completamente equipada, placas solares para mayor eficiencia energética y plaza de aparcamiento subterráneo. Se entrega sin amueblar, listo para que lo personalices a tu gusto. Su ubicación es inmejorable: a solo 5 minutos de restaurantes, supermercados y farmacia; a 15 minutos de Marbella y Fuengirola; junto al acceso al peaje, lo que facilita una excelente conexión con toda la Costa del Sol. Una oportunidad única para vivir en una zona residencial tranquila, bien conectada y con todos los servicios al alcance de la mano.

Destacado:

Piscina, Vistas al mar, Ascensor, None, Jardín privado, Plazas