+34 604 489 646

LUXURY REALTY
Real Estate Agency

info@luxury-realty.com

Apartamento en Benalmadena Costa

Referencia: R5057470

Dormitorios: por petición

Baños: 1

M² Construidos: 22

Precio: 140.000 €

Estado: Venta

Tipo de propiedad: Apartamento

Plazas: por petición

M² Parcela:

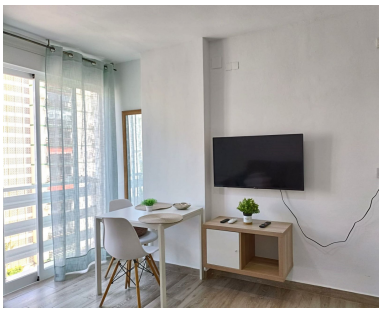

Descripción:¡Oportunidad en Benalmádena! Estudio Reformado con vista al mar. A Solo 5 Minutos de la Playa andando A solo 15 minutos del aeropuerto de Málaga A 15 minutos de Fuengirola Estacion de tren cercanias Renfe que esta en centro de ciaudad eso es una gran ventaja para los turistas que no disponen de coche. Ubicación Inmejorable: Situado en la codiciada zona de Parque de la Paloma, este estudio ofrece la combinación perfecta de comodidad y ubicación. A 5 minutos a pie de la playa, rodeado de tiendas, restaurantes y transporte público, es ideal tanto para vivir como para invertir. Características Destacadas: Totalmente Reformado: Diseño moderno y funcional que maximiza el espacio. Luminoso: Grandes ventanales que permiten la entrada de luz natural. Comodidades del Edificio: Piscina comunitaria, jardines Rentabilidad Asegurada: Alta demanda en alquiler de larga duración. Ideal para: Inversores que buscan una propiedad con alta rentabilidad. Personas que desean una segunda residencia cerca del mar. Parejas o solteros que valoran la vida urbana con acceso a la naturaleza. Resumen ¿Por qué elegir este estudio? Ubicación inmejorable – cerca del mar y en el corazón de la vida turística Opción ideal para vacaciones o alquiler vacacional Toda la infraestructura a su alcance: tiendas, restaurantes, parques Un hermoso paseo marítimo y un puerto con opciones de ocio para toda la familia, incluyendo paseos en barco Playas espectaculares con una amplia oferta de actividades acuáticas Cerca de Puerta Marina Benalmadena, donde la temporada turística continúa incluso durante los meses de invierno. Excelente conectividad: A solo 15 minutos del aeropuerto de Málaga A 15 minutos de Fuengirola ¡No pierda la oportunidad de adquirir una propiedad en una de las mejores zonas de la Costa del Sol! Contáctenos ahora y organizamos una visita!

Destacado:

None, Piscina, Aire acondicionado, Calefacción, Vistas al mar, Jardín privado, Ascensor, Plazas, Frente a la playa, Casa de vacaciones, Inversión