Dormitorios: 2 Baños: 1 M² Construidos: 71 Precio: 729.750 €

Estado: Venta

Tipo de propiedad: Apartamento

Plazas: por petición

M² Parcela:

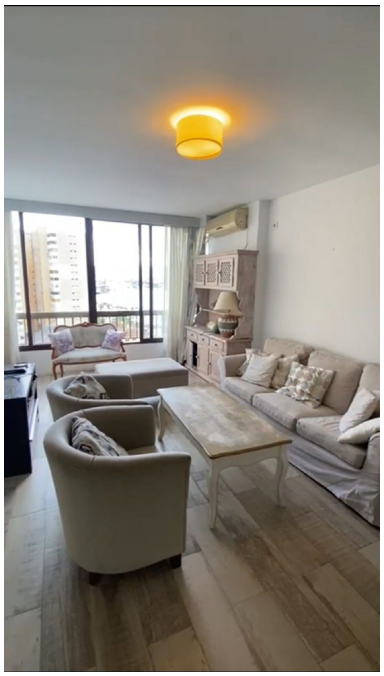

Descripción:Apartamento Planta 11, Málaga Centro la Malagueta, Costa del Sol. 2 Dormitorios, 1 Baño, Construidos 71 m². Posición : Ciudad, Puerto, Cerca del Mar. Estado : Excelente. Climatización : Aire Acondicionado. Vistas : Mar, Puerto. Caracteristicas : Ascensor, Armarios Empotrados, Cerca de Transporte, Doble acristalamiento. Muebles : Amueblada. Cocina : Equipada. Categoría : Inversion, Reducido.

Destacado:

None, Aire acondicionado, Vistas al mar, Ascensor, Inversión