Apartamento en Cancelada

Referencia: R5073922

Dormitorios: 2	Baños: 2	M² Construidos: 97	Precio: 345.000 €
Estado: Venta	Tipo de propiedad: Apartamento	Plazas: por petición	M² Parcela: 25

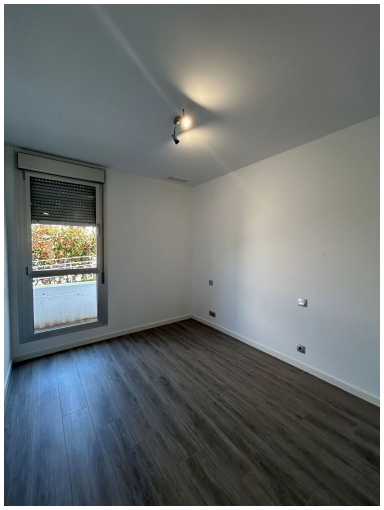
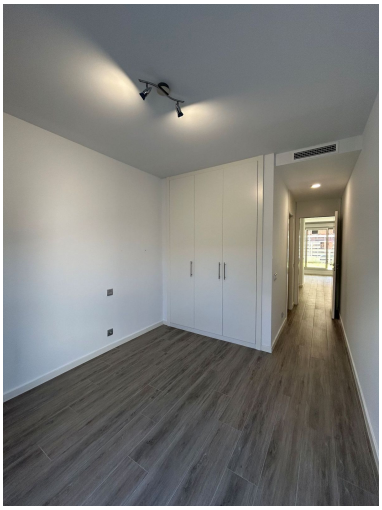

Descripción:Piso moderno de construccion nueva en la zona de Cancelada. Este piso se encuentra en planta baja y consta de salon y comedor muy luminosos con acceso a la terraza privada y jardin. Piso de orientacion sur con much luminosidad y vistas al mar. La cocina abierta está completamente equipada. Dos dormitorios con dos baños en-suite, uno de ducha y el otra de bañera. El piso se alquila con plaza de garaje. La urbanizacion está muy bien cuidada y tiene seguridad y concerje. A 7 minutos en coche hasta Estepona y San Pedro.

Destacado:

Piscina, Aire acondicionado, Jardín privado, Ascensor, Plazas