+34 604 489 646

LUXURY REALTY
Real Estate Agency

info@luxury-realty.com

Apartamento en The Golden Mile

Referencia: R5078848

Dormitorios: 3	Baños: 3	M² Construidos: 209	Precio: 2.400.000 €
Estado: Venta	Tipo de propiedad: Apartamento	Plazas: por petición	M² Parcela:

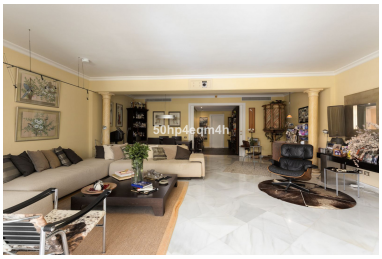

Descripción:Exclusivo apartamento en venta en la prestigiosa urbanización Don Gonzalo, en Marbella junto al Hotel 5 estrellas Don Pepe, a tan solo unos pasos del Paseo Marítimo y la playa. Esta luminosa propiedad, orientada al oeste, cuenta con 209 m² construidos, de los cuales 180 m² son interiores y 29 m² corresponden a una amplia terraza privada con vistas panorámicas, al jardín y a la piscina. Consta de un amplio hall de entrada, un gran salón comedor da acceso directo a la terraza cubierta ideal para disfrutar todo el año. Dispone de 3 dormitorios con 3 baños, dos de ellos en suite, cocina completamente equipada y lavadero independiente. El apartamento se encuentra en excelente estado y ofrece acabados de alta calidad como suelos de mármol, aire acondicionado, calefacción central, persianas eléctricas, armarios empotrados y una puerta blindada. Plaza de garaje incluido. Situado en una comunidad cerrada con vigilancia y servicio de conserjería 24 horas, cámaras de seguridad, este complejo residencial ofrece jardines impecablemente cuidados, dos piscinas y gimnasio. La ubicación es inmejorable: en zona de playa, a pocos pasos del mar y rodeado de todos los servicios necesarios como tiendas, restaurantes, transporte público, el centro de Marbella y el puerto deportivo. Esta propiedad es perfecta tanto como residencia habitual como para inversión en una de las zonas más exclusivas de la Costa del Sol.

Destacado:

None, Piscina, Aire acondicionado, Calefacción, Jardín privado, Ascensor, None, Seguridad 24H, Plazas, None