Dormitorios: 2	Baños: 2	M² Construidos: 153	Precio: 429.000 €
Estado: Venta	Tipo de propiedad: Villa	Plazas: por petición	M² Parcela: 320

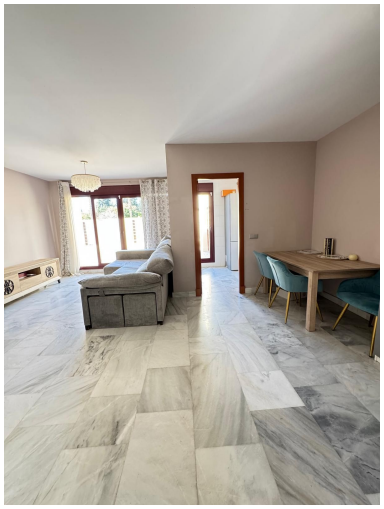

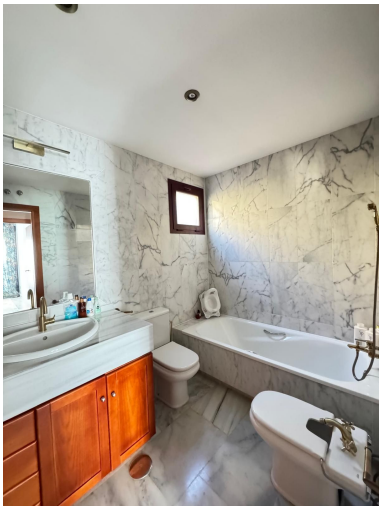

Descripción:¡Bienvenido a su oasis privado en la codiciada urbanización Parque Botánico! Esta impresionante villa independiente combina lujo, comodidad y espacio en una combinación perfecta. Con dos amplios dormitorios y dos elegantes baños, con la opción de añadir un tercer dormitorio, es ideal para familias o quienes buscan espacio adicional. El amplio y luminoso salón, junto con la cocina totalmente equipada, da a una soleada terraza orientada al sur, perfecta para cenar al aire libre o simplemente disfrutar de la luz del Mediterráneo. Salga a su jardín privado y piscina, un acogedor refugio para relajarse o recibir invitados. Servicios exclusivos estilo resort Parque Botánico es un resort cerrado con seguridad las 24 horas, que ofrece a sus residentes acceso a: 5 piscinas al aire libre, incluyendo un amplio complejo de piscinas familiar con un bar/restaurante de estilo español a solo 1 minuto a pie Piscina cubierta climatizada de 25 m, gimnasio totalmente equipado, jacuzzi, sauna y baño de vapor Zonas de juegos infantiles, 4 pistas de tenis, 2 pistas de baloncesto, pistas cubiertas de squash y pistas de pádel Jardines tropicales, eucaliptos y tranquilas zonas verdes donde se escucha el canto de las aves Restaurante y bar en el complejo que sirve cocina local e internacional Esta comunidad familiar y multicultural ofrece todo lo necesario para unas vacaciones relajantes o para vivir de forma permanente en la Costa del Sol. Ubicación y conectividad privilegiadas A solo 7 minutos en coche de la playa, el supermercado Mercadona y los colegios públicos de Cancelada A 10 minutos de Estepona, a 15 minutos de Puerto Banús y a 20 minutos de Marbella Rodeado de campos de golf de 5 estrellas, el parque acuático Selwo Aventura Animal Kingdom y excelentes instalaciones médicas y educativas: Hospital privado Hospiten: 4 km Colegio público Cancelada: 5 km Colegio privado internacional Estepona: 9 km Aeropuerto de Gibraltar: 58 km | Aeropuerto de Málaga: 77 km No pierda esta fantástica oportunidad de adquirir una vivienda de lujo en una de las comunidades vacacionales más completas de la Costa del Sol. Contáctenos hoy mismo para concertar una visita.

Destacado:

Piscina, Aire acondicionado, Calefacción, Vistas a la montaña, Jardín privado, Ascensor, None, Seguridad 24H, Plazas, Casa de vacaciones, Inversión, None, Reventa