Dormitorios: 3	Baños: 3	M² Construidos: 102	Precio: 499.000 €
Estado: Venta	Tipo de propiedad: Apartamento	Plazas: por petición	M² Parcela: 30

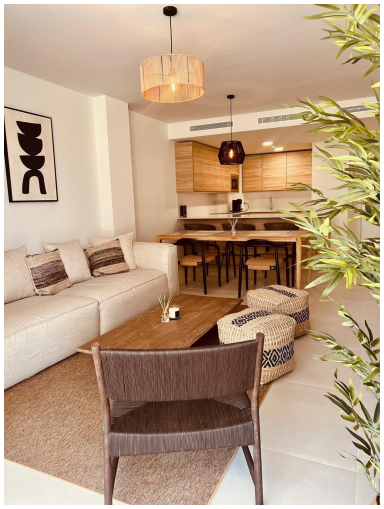
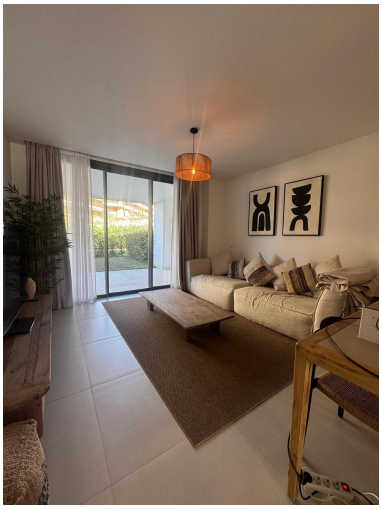
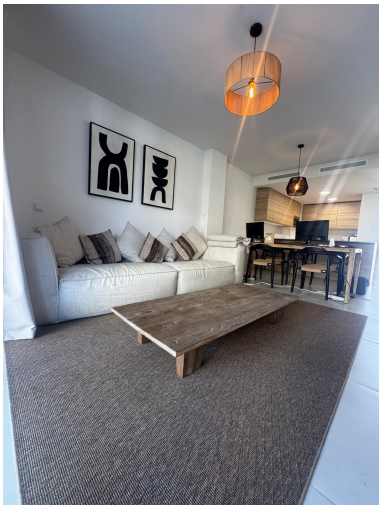
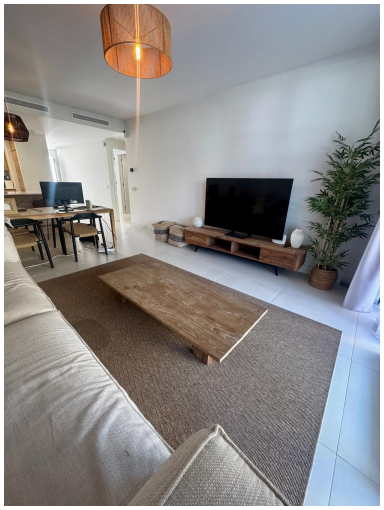
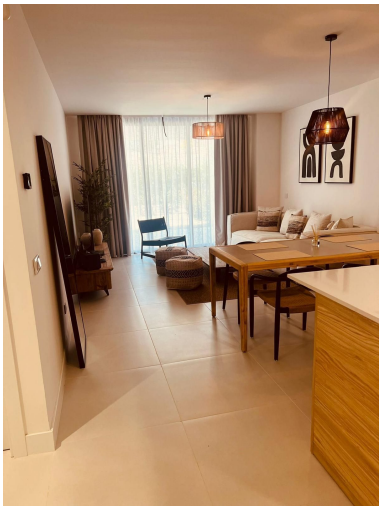
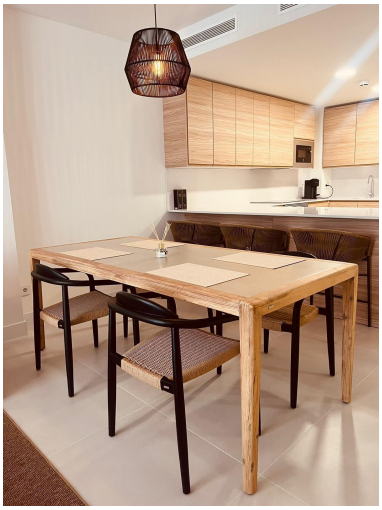

Descripción: Apartamento de Lujo con Jardín Perfecto para Vacaciones o Inversión en Lomas del Higuerón Ubicado en la prestigiosa urbanización Lomas del Higuerón, entre Fuengirola y Benalmádena, este impecable apartamento en planta baja de 3 dormitorios y 3 baños es una oportunidad ideal tanto para disfrutar como segunda residencia, como para generar ingresos a través del alquiler vacacional. Diseñado para ofrecer una experiencia de estilo de vida premium, esta propiedad combina comodidad, funcionalidad y elegancia en uno de los enclaves más codiciados de la Costa del Sol. Características destacadas: - 3 amplios dormitorios, 2 de ellos en suite: privacidad y confort para todos - 3 baños completos con acabados modernos - Jardín privado cerrado perfecto para relajarse o disfrutar al aire libre - Dormitorio principal con acceso directo al jardín y terraza - Cocina abierta totalmente equipada con electrodomésticos de alta gama - Aire acondicionado integrado para confort todo el año - 2 plazas de aparcamiento subterráneo incluidas Una urbanización con servicios de resort: - Spa y zona wellness para desconectar sin salir de casa - Gimnasio completamente equipado - Piscina espectacular con zonas de solárium - Entorno seguro, tranquilo y rodeado de naturaleza Ideal para: - Familias que buscan una propiedad vacacional lista para disfrutar - Inversores que quieren aprovechar la alta demanda de alquiler turístico en la zona - Amantes del estilo de vida mediterráneo que valoran el confort y la ubicación Con su ubicación estratégica, a solo minutos de la playa, campos de golf, tiendas, restaurantes y el aeropuerto de Málaga, esta propiedad es una inversión segura con doble retorno: calidad de vida e ingresos por alquiler. Contáctanos hoy mismo para concertar una visita Esta propiedad no estará disponible por mucho tiempo — ¡las mejores oportunidades se mueven rápido en Lomas del Higuerón!

Destacado:

None, Piscina, Aire acondicionado, Calefacción, Vistas a la montaña, Jardín privado, Ascensor, Sistema de alarma, Plazas, Casa de vacaciones, Inversión