Dormitorios: 4	Baños: 1	M² Construidos: 80	Precio: 329.000 €
Estado: Venta	Tipo de propiedad: Apartamento	Plazas: por petición	M² Parcela:

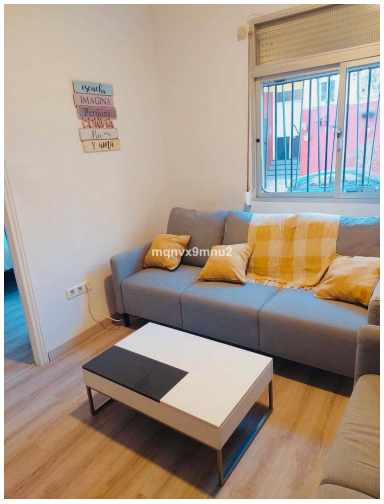

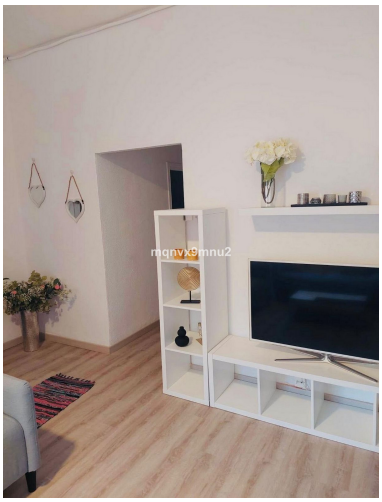

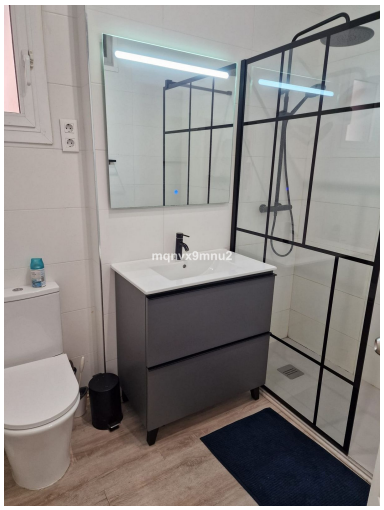

Descripción:Apartamento Planta Baja, Málaga Centro, Costa del Sol. 4 Dormitorios, 1 Baño, Construidos 80 m². Posición : Ciudad, Área Comercial, Cerca de Puerto, Cerca de Tiendas, Cerca del Mar, Cerca de Ciudad, Cerca de Colegios. Orientación : Oeste. Estado : Excelente, Reformado Recientemente. Climatización : Aire Acondicionado, A/A Caliente, A/A Frio. Vistas : Urbanas, Calle. Caracteristicas : Cerca de Transporte, Suelo de Madera, Doble acristalamiento, Cerca de una Iglesia, Fibra óptica. Muebles : Amueblada. Cocina : Equipada. Seguridad : Portero Automático. Servicios Públicos : Electricidad, Agua Potable.

Destacado:

None, Aire acondicionado, Calefacción