

Ático en Ojén

Referencia: R5108365



Dormitorios: 2
Estado: Venta

Baños: 2
Tipo de propiedad: Ático

M² Construidos: 117
Plazas: por petición

Precio: 395.000 €
M² Parcela:

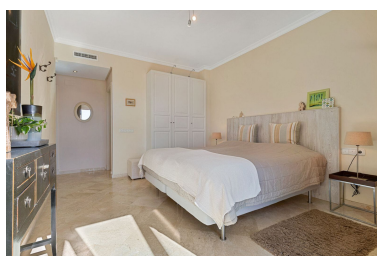
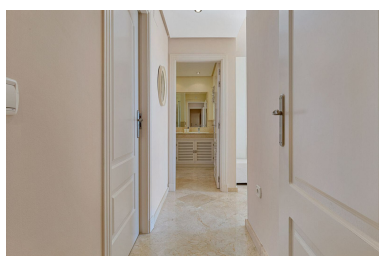
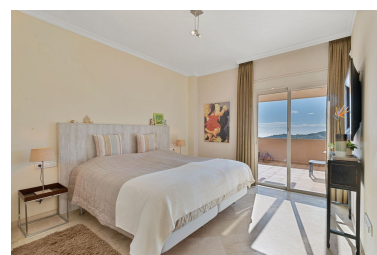
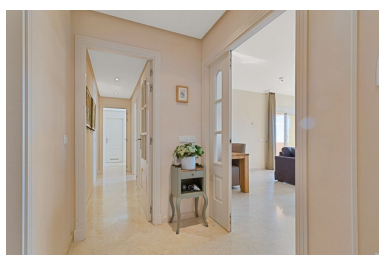

Descripción: Impresionante ático de 2 dormitorios con impresionantes vistas a la costa – En venta en La Mairena Ubicado a tan solo 10 minutos de las famosas playas de Elviria y Marbella, este impecable ático de dos dormitorios y dos baños se encuentra en la tranquila urbanización de El Vicario. Si bien la zona cuenta con una selección de restaurantes y servicios, su verdadero encanto reside en la serenidad que ofrece, combinada con un fácil acceso a la vibrante Costa del Sol y al prestigioso La Cala Golf Resort. Además, el colegio alemán se encuentra muy cerca. La urbanización privada de El Vicario III ofrece magníficas vistas del campo circundante y del mar Mediterráneo, que se extienden hasta la costa de Fuengirola. Estas vistas panorámicas se pueden disfrutar desde todas las estancias principales de la propiedad, incluida la espaciosa terraza orientada al sur. La urbanización cuenta con jardines impecablemente cuidados, piscina comunitaria y pistas de pádel para el disfrute de los residentes. Este ático, situado en la planta superior, se accede a través de un elegante recibidor que da paso a un amplio salón cuadrado. Este amplio espacio incluye comedor y sala de estar, complementados con una encantadora chimenea. El acceso directo a la amplia terraza realza la zona de estar, ofreciendo el espacio perfecto para relajarse y cenar al aire libre, mientras se disfruta de las cautivadoras vistas de la costa. La cocina es amplia y está totalmente equipada con encimeras de granito de alta calidad y electrodomésticos integrados, como horno, vitrocerámica, lavavajillas y frigorífico-congelador. También dispone de una zona de lavadero independiente con lavadora y secadora. El dormitorio principal es espacioso y elegante, con acceso directo a la terraza, un amplio vestidor y un lujoso baño en suite con ducha a ras de suelo y bañera con ducha adicional fija. El segundo dormitorio es amplio, con armarios empotrados, y cuenta con un baño adyacente equipado con una amplia ducha a ras de suelo. Las características adicionales incluyen aire acondicionado frío-calor, doble acristalamiento y ventanas de alta calidad en toda la casa. La propiedad también se beneficia de una plaza de aparcamiento asignada y un cómodo trastero.

Destacado:

Piscina, Aire acondicionado, Calefacción, Vistas al mar, Vistas a la montaña, None, Jardín privado, Plazas