+34 604 489 646

LUXURY REALTY
Real Estate Agency

info@luxury-realty.com

Apartamento en Málaga

Referencia: R5109178

Dormitorios: 2	Baños: 2	M² Construidos: 80	Precio: 1.060.000 €
Estado: Venta	Tipo de propiedad: Apartamento	Plazas: por petición	M² Parcela:

6u5vbuh1hk

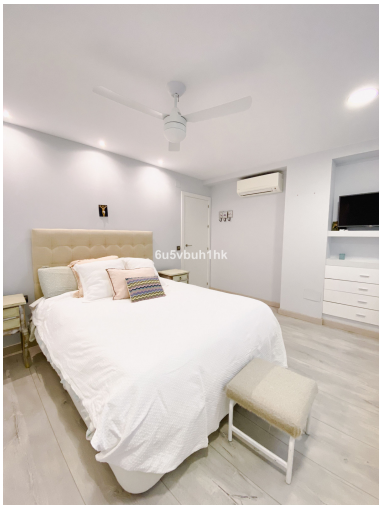
6u5vbuh1hk

6u5vbuh1hk

6u5vbuh1hk

6u5vbuh1hk

6u5vbuh1hk

Descripción:Vivir en primera línea de La Malagueta es mucho más que tener un piso frente al mar, es disfrutar cada día de la esencia de Málaga. Este apartamento en la octava planta combina a la perfección el confort de una reforma de calidad con la magia de unas vistas que enamoran desde el primer momento. La gran terraza es sin duda el espacio protagonista. Allí se puede desayunar con la salida del sol, compartir comidas en familia o simplemente dejarse llevar por el sonido de las olas mientras el puerto y la bahía dibujan un paisaje único que cambia con la luz del día y de las estaciones. La vivienda cuenta con dos dormitorios y dos baños, uno de ellos en suite con un vestidor amplio y luminoso que aporta un toque de exclusividad. El corazón de la casa es su salón comedor con cocina de diseño integrada, un espacio abierto y acogedor donde la vida fluye con naturalidad. La luz entra a raudales por sus ventanales frontales y laterales, regalando diferentes perspectivas del mar y de la ciudad. Incluso la oficina, ubicada en un lateral del salón, se convierte en un rincón inspirador gracias a sus vistas inigualables. Cada detalle de la reforma ha sido pensado para crear un ambiente elegante y funcional. La distribución aprovecha al máximo cada metro cuadrado, potenciando la amplitud y la luminosidad que definen a esta vivienda. La combinación de materiales de calidad, diseño contemporáneo y calidez en los acabados hacen que este piso sea mucho más que un lugar donde vivir: es un espacio donde sentirse en casa desde el primer instante. Como valor añadido, el apartamento incluye una plaza de garaje en el mismo edificio, con acceso directo por ascensor. La Malagueta es el barrio residencial por excelencia de Málaga, un entorno privilegiado que combina la tranquilidad frente al mar con la cercanía al centro histórico, al Muelle Uno y a una amplia oferta de ocio y cultura. Si hubiera que elegir un solo lugar en la ciudad para disfrutar de todo lo que Málaga ofrece, este sería sin duda el elegido. Un hogar único que invita a soñar y a vivir la vida mediterránea en su máxima expresión.

Destacado:

Aire acondicionado, Vistas al mar, Vistas a la montaña, Ascensor, None