+34 604 489 646

LUXURY REALTY
Real Estate Agency

info@luxury-realty.com

Apartamento en Reserva de Marbella

Referencia: R5109625

Dormitorios: 2	Baños: 2	M² Construidos: 124	Precio: 381.760 €
Estado: Venta	Tipo de propiedad: Apartamento	Plazas: por petición	M² Parcela: 60

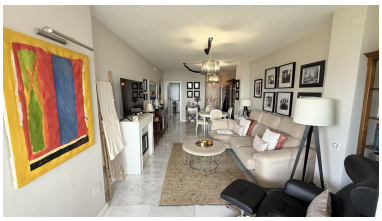

Descripción:Ofrecemos MAGNÍFICO PISO DE VISTAS PANORÁMICAS EN LA RESERVA DE MARBELLA. Cuenta con sótano de 120 M2, el cual se puede convertir en un apartamento con entrada independiente. Situada a tan solo 5 minutos en coche de bellas playas, las Dunas de Artola, ubicado en una zona de vida espectacular. A DESTACAR: * Vistas panorámicas espectaculares a todo el entorno que rodea la vivienda. * 2 habitaciones y 2 cuartos de baño en suite para garantizar total comodidad y privacidad. * Cocina equipada, lista para usar. * Amplia terraza de 31 metros y patio de 60 metros. * Piscina comunitaria y privada. * Plaza de garaje. * Trastero. * Suelos de mármol. La vivienda cuenta con 124 metros cuadrados construidos y dispone la siguiente distribución: Al acceder a la vivienda encontramos un amplio jardín con piscina, acondicionado para que disfrutes con todas las comodidades que mereces, disfrutando de unas vistas únicas, son bellísimas. El salón comedor es muy amplio y luminoso, cuenta con dos habitaciones exteriores y dos cuartos de baño en suite, la cocina está completamente equipada y dispone de trastero para ayudar con los espacios de almacenaje. Para complementar tu vida aquí, dispone de plaza de garaje, piscina comunitaria, áreas ajardinadas y está situado en un recinto cerrado con todos los cuidados y confort de la zona. Es el lugar perfecto para los amantes del golf, pero también para quienes busquen paz y confort en un entorno familiar. No pierdas la oportunidad de tener tu propio rincón en la Costa del Sol. Ubicado cerca de transporte, colegios, clínicas, farmacias, comercios, etc. , todo para hacer tu estancia más placentera. Trabajamos para ofrecer a nuestros clientes su vivienda soñada. Cubrimos todas las necesidades demandadas: casas, pisos, locales, terrenos, oficinas, etc. y ofrecemos a nuestros clientes asesoramiento inmobiliario y financiero. Si necesitas financiación, nuestra oficina cuenta con profesionales en el área que te brindarán seguridad, rentabilidad y la mejor oferta del mercado. No están incluidos los gastos propios de la compraventa. Documento D. I. A. a disposición del consumidor según Decreto 218/2005 Junta de Andalucía. " ¡Solicítenos más información sin compromiso!

Destacado:

Piscina, Aire acondicionado, Calefacción, Vistas al mar, Vistas a la montaña, Jardín privado, Ascensor, None, Plazas, Casa de vacaciones, Inversión