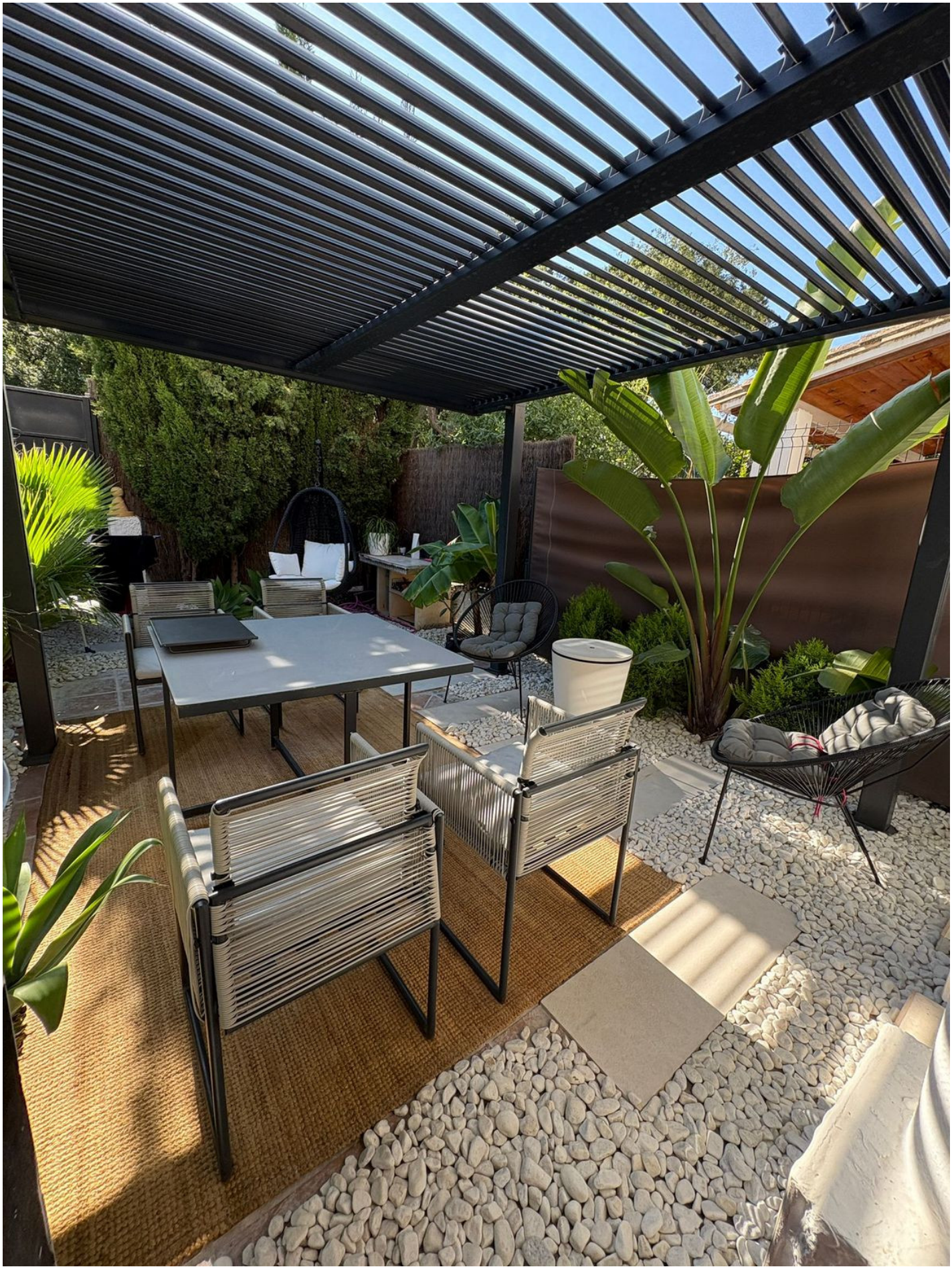

Dormitorios: 2	Baños: 2	M² Construidos: 81	Precio: 537.500 €
Estado: Venta	Tipo de propiedad: Casa	Plazas: por petición	M² Parcela:

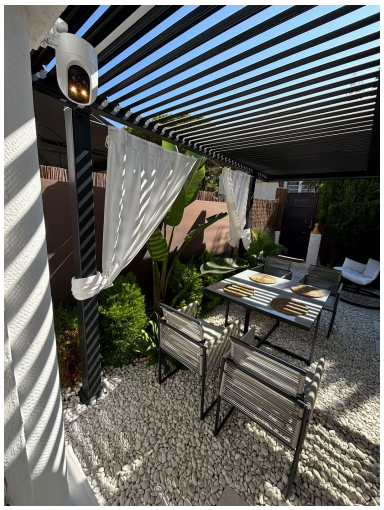

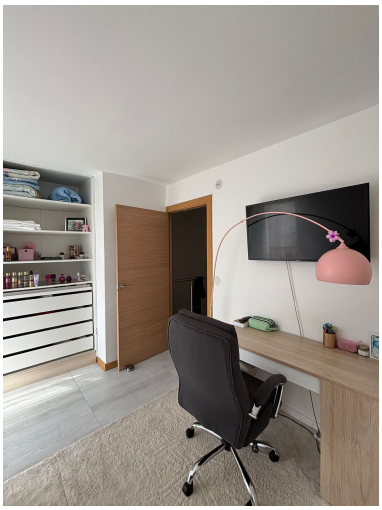

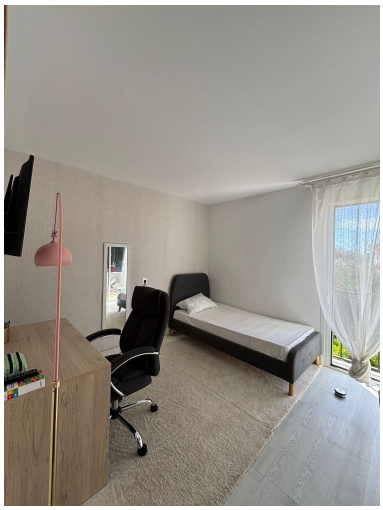

Descripción:Adosada, Elviria santa maría, Costa del Sol. 2 Dormitorios, 1.5 Baños, Construidos 81 m². Con licencia turística Posición : Cerca de Golf, Cerca del Mar, Urbanización. Estado : Excelente. Piscina : Comunitaria. Climatización : Aire Acondicionado. Caracteristicas : Armarios Empotrados, Cerca de Transporte, Terraza Privada, Trastero, Doble acristalamiento. Cocina : Equipada. Jardin : Privado. Aparcamiento : Calle. Categoría : Golf, Inversion, Reducido.

Destacado:

None, Piscina, Aire acondicionado, None, Jardín privado, Plazas, Inversión