+34 604 489 646

LUXURY REALTY
Real Estate Agency

info@luxury-realty.com

Apartamento en Benahavís

Referencia: R5110402

Dormitorios: 3

Baños: 2

M² Construidos: 120

Precio: 660.000 €

Estado: Venta

Tipo de propiedad: Apartamento

Plazas: por petición

M² Parcela:

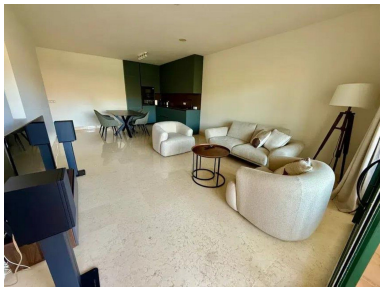

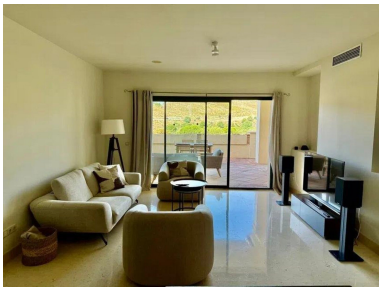

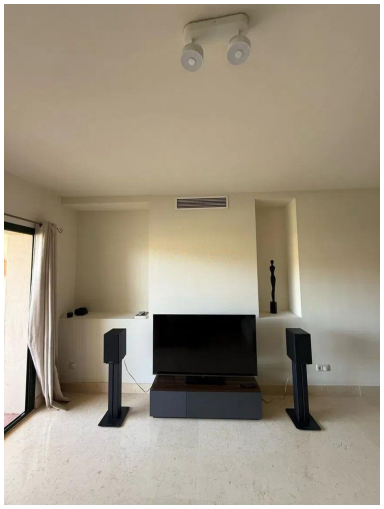

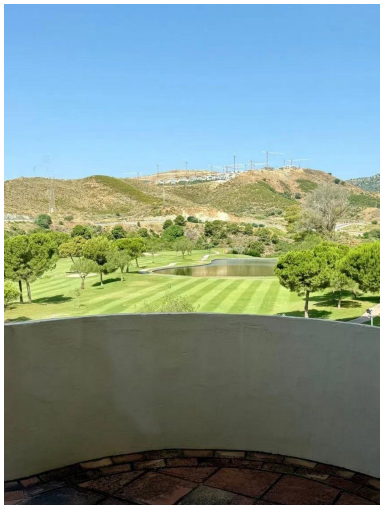

Descripción:Descubre este sofisticado apartamento de 3 dormitorios y 2 baños, situado en una exclusiva urbanización con seguridad 24 horas. La vivienda ha sido cuidadosamente reformada, destacando una cocina de diseño contemporáneo totalmente integrada en un amplio espacio de salón-comedor de concepto abierto, que combina funcionalidad y estilo en un entorno acogedor. Ideal tanto como vivienda permanente como para escapadas de descanso. El salón se abre a una amplia terraza privada con zonas de descanso y comedor al aire libre, perfecta para saborear el estilo de vida mediterráneo mientras se contemplan impresionantes vistas al campo de golf y a las montañas. Entre sus principales características destacan: 3 amplios dormitorios con armarios empotrados 2 baños completos, uno en suite Cocina moderna completamente equipada con electrodomésticos integrados Espacioso salón con acceso directo a la terraza Gran terraza orientada al oeste, ideal para disfrutar del sol de la tarde Materiales de alta calidad y decoración actual Climatización centralizada frío/calor Plaza de aparcamiento y trastero incluidos La exclusiva urbanización cuenta con seguridad 24 horas, exuberantes jardines tropicales, varias piscinas (interiores y exteriores), gimnasio y un completo spa, todo ello rodeado por el prestigioso campo de golf El Higueral.

Destacado:

Piscina, Aire acondicionado, Ascensor, None, Seguridad 24H, Plazas