

Villa en Manilva

Referencia: R5110435



Dormitorios: 2
Estado: Venta

Baños: 2
Tipo de propiedad: Villa

M² Construidos: 128
Plazas: por petición

Precio: 349.000 €
M² Parcela: 153

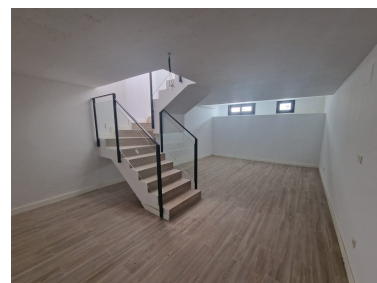

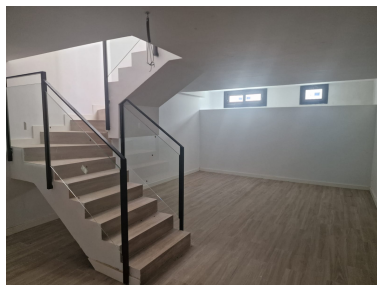
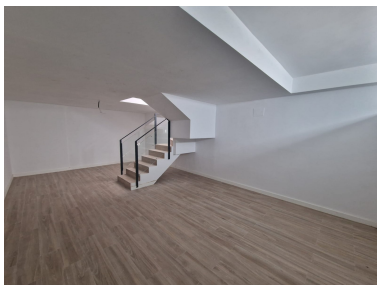

Descripción: Nueva Promoción: Precios desde 349,000 € hasta 489,000 €. [Habitaciones: 2 - 3] [Baños: 2 - 3] [Construidos: 128.00 m2 - 207.00 m2] VILLA 1 207,45 m² construidos en una parcela de 240 m². Dispone de 3 dormitorios, 3 baños, salón, cocina, terraza, jardín privado, garaje privado para 2 vehículos, sótano con luz natural y excelentes vistas al mar. CASA PAREADA 2 128,25 m² construidos en una parcela de 153 m². Cuenta con 2 dormitorios, 2 baños, salón, cocina, terraza, jardín privado, zona de aparcamiento dentro de la parcela, sótano con luz natural y excelentes vistas al mar. CASA PAREADA 3 128,25 m² construidos en una parcela de 138 m². Dispone de 2 dormitorios, 2 baños, salón, cocina, terraza, jardín privado, zona de aparcamiento dentro de la parcela, sótano con luz natural y excelentes vistas al mar. CASA PAREADA 5 128,25 m² construidos en una parcela de 156 m². Cuenta con 2 dormitorios, 2 baños, salón, cocina, terraza, jardín privado, zona de aparcamiento dentro de la parcela, sótano con luz natural y excelentes vistas al mar.

Destacado:

Obra nueva, Vistas al mar, Vistas a la montaña, Jardín privado, None, Plazas